



Ministerio de
Salud

Presidencia de la Nación



INSTITUTO NACIONAL
DE MEDICINA TROPICAL

Instituto Nacional de Medicina Tropical Puerto Iguazú

09/02/2011 09/02/2012



8-9/2/2011

Seminario: Conocimiento y políticas socio-sanitarias. El INMeT



Seminario: Visiones y Organización de los Institutos de Medicina Tropical

Creación del INMeT por la Sra Presidenta de la Nación Dra Cristina Fernández de Kirchner



Declaración Tropicalista de Buenos Aires



Ministerio de
Salud
Presidencia de la Nación



INSTITUTO NACIONAL
DE MEDICINA TROPICAL

No proponemos sólo una institución complementaria sino un cambio cultural y ético, de integración, cooperación y gestión democrática en el área del sanitarismo tropical, buscando que los intereses personales, sectoriales y jurisdiccionales sean un instrumento de crecimiento conjunto y no un freno de competencia excluyente.



11/2005



INSTITUTO NACIONAL
DE MEDICINA TROPICAL

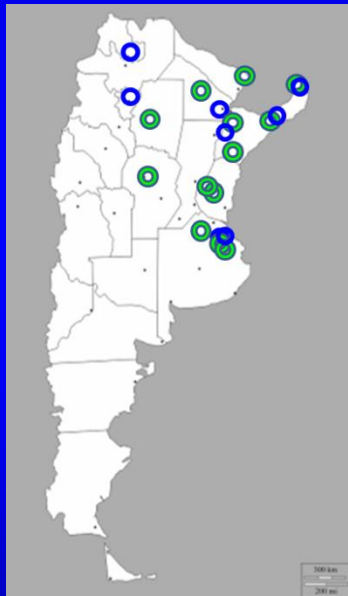

Ministerio de
Salud
Presidencia de la Nación

09/2011

9/2/2011 – 9/2/2012

**DESARROLLO PROYECTO
CONCEPTUAL**

PROYECTAR

**DESARROLLO PROYECTO
INFRAESTRUCTURA-INSTRUMENTAL**

CREAR

**DESARROLLO PROYECTO
IMPLEMENTACIÓN Y EJECUCIÓN**

HACER

9/2/2011 – 9/2/2012

**DESARROLLO PROYECTO
CONCEPTUAL**

**DESARROLLO PROYECTO
INFRAESTRUCTURA-INSTRUMENTAL**

**DESARROLLO PROYECTO
IMPLEMENTACIÓN Y EJECUCIÓN**

9/2/2011 – 9/2/2012

DESARROLLO PROYECTO CONCEPTUAL

Consejo de Desarrollo de Proyecto

Consulta Ampliada

CONSEJO DESARROLLO DE PROYECTO



MISIÓN VALORES
VISIÓN FUNCIONES
CONSULTA AMPLIADA



ESTRUCTURA (PRIMERA ETAPA)
INFRAESTRUCTURA (PRIMERA ETAPA)
SEDE y GRUPOS COLABORADORES
(ETAPA INICIAL)
CONSEJO ASESOR NACIONAL



CONSEJO ASESOR :El Consejo asesor se reunirá al menos una vez al año, según reglamento a desarrollar y definiendo un Consejo Ejecutivo de 6 miembros o el número que establezca el reglamento

1. MS- INMeT- Director
2. MS- INMeT- Vicedirector de Administración
3. MS- INMeT- Vicedirector de Investigación y Capacitación
4. MS - Secretaría de Políticas, Regulación e Institutos
5. MS - Subsecretaría de Relaciones Sanitarias e Investigación
6. MS – Dirección de Epidemiología
7. MS- Dirección de Enfermedades Transmisibles por Vectores
8. MS- ANLIS- Dirección
9. MS- ANLIS- INEVH
10. MS- ANLIS- INP
11. MS- ANLIS- INEI
12. MS- FESP
13. Ministerio CyT
14. Secretaría de Ambiente
15. MS Misiones
16. MS Corrientes
17. MS Formosa
18. MS Chaco
19. MS Santiago del Estero
20. MS Salta
21. MS Jujuy
22. MS Tucumán
23. MS Catamarca
24. Facultades de Medicina
25. Facultades de Biología
26. Facultades de Cs Sociales- Salud
27. Facultades de Veterinaria
28. Facultades de Bioquímica
29. OPS
30. ONG: FMS
31. ONG: MSF
- 32 a 34 Sociedades/Academia Medicina según disciplinas y región
- 35 a 37 Sociedades/Academia Biología según disciplinas y regiones
- 38 a 40 Sociedades/Academia Cs Sociales según disciplinas y regiones

CONSEJO ASESOR PERMANENTE
40 MIEMBROS
REGLAMENTO
CONSEJO EJECUTIVO
6 MIEMBROS

1245 consultas. Modificación - respuesta individualizada - devolución

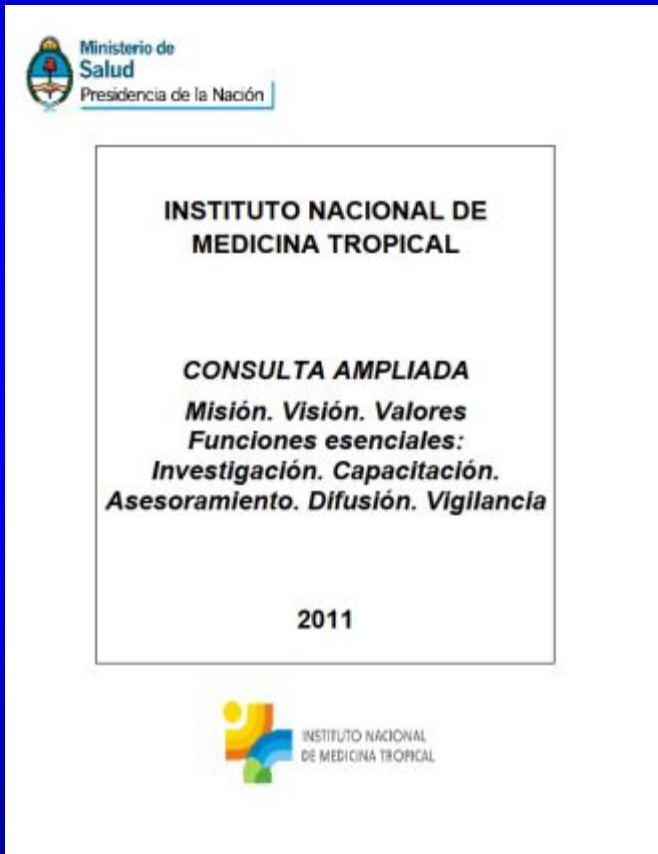

Valores:

Salud como derecho y política de estado

Priorización: ética, pertinencia, efectividad

Interdisciplinariedad: bio-medicina, bio-ecología y ciencias sociales

Inter-sectorialidad y participación comunitaria

Construcción colectiva y gestión democrática

Sinergia-redes, inclusión capacidades existentes

9/2/2011 – 9/2/2012

**DESARROLLO PROYECTO
CONCEPTUAL**

**DESARROLLO PROYECTO
INFRAESTRUCTURA-INSTRUMENTAL**

**DESARROLLO PROYECTO
IMPLEMENTACIÓN Y EJECUCIÓN**

9/2/2011 – 9/2/2012

DESARROLLO PROYECTO INFRAESTRUCTURA-INSTRUMENTAL

Estructura funcional - RRHH/ perfiles

Programa a corto/mediano/largo plazo

Infraestructura- CONCRETAR Salud

Presupuesto

Procedimientos

Logística y representatividad

Recursos humanos 2011: 10

Dirección 1.

**Administración 4 + 2 apoyo MSA LBsAs,
Investigación 5**

Presupuesto

2011: Renglón presupuestario 44

2012-2014: Presupuesto, metas físicas

Manual Procedimientos Administrativos

Convenios Nacionales: UNaM, FMS



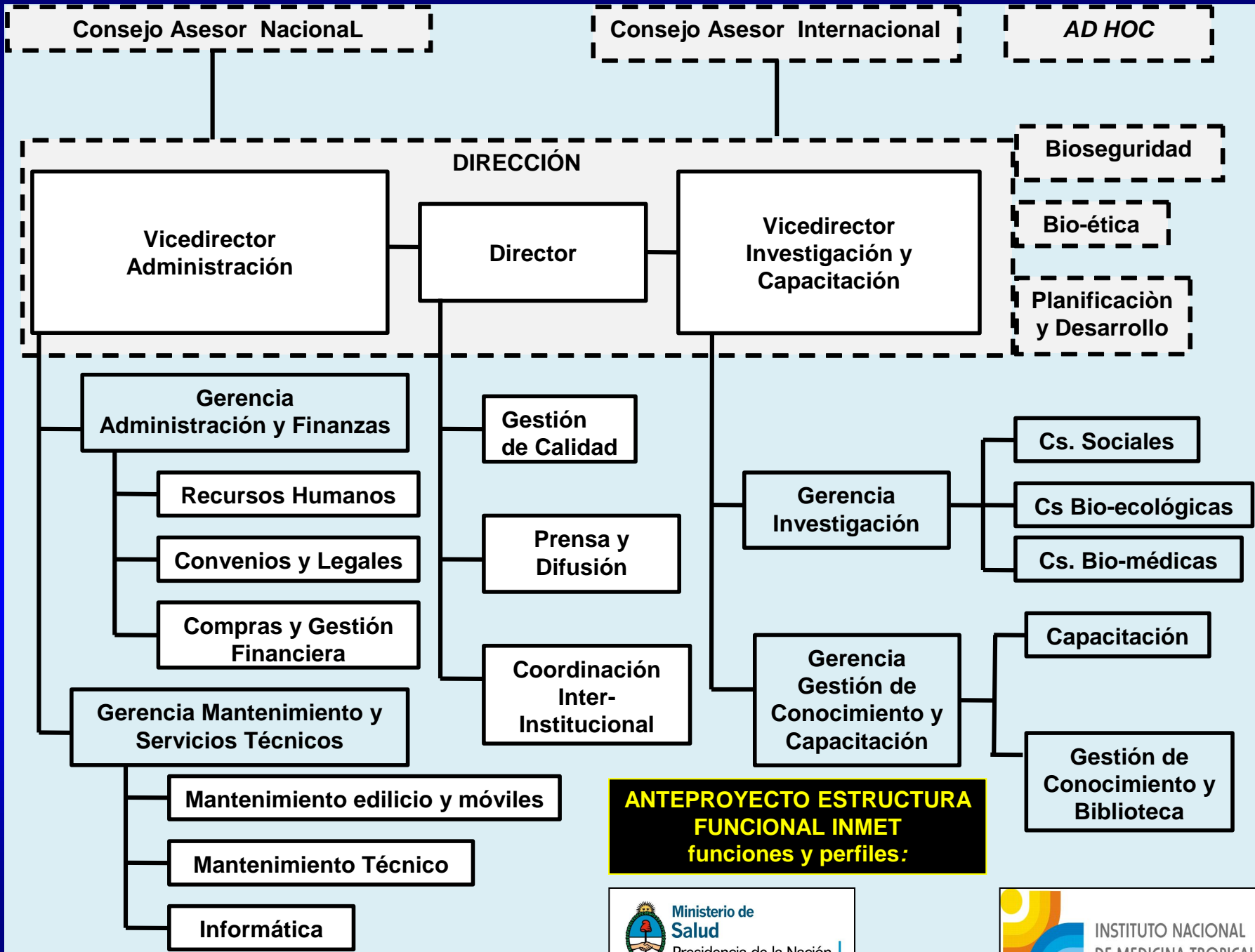



Ministerio de
Salud

Presidencia de la Nación



INSTITUTO NACIONAL
DE MEDICINA TROPICAL

INFRAESTRUCTURA

Sede provisoria INMeT

- ***Dirección- oficinas administrativas,***
- ***2 laboratorios multiusuario***
- ***2 x 3 habitaciones***
- ***Camioneta 2 x 2***



- ***Laboratorios 2012***
 - * ***Biología Molecular***
 - * ***Caracterización proteínas***
 - * ***Insectario/ insecticidas***
 - * ***Manejo Moluscos***



INFRAESTRUCTURA
Sede definitiva INMeT



**Georreferenciando
la utopía**



INFRAESTRUCTURA
Sede definitiva INMeT

CAMPUS
VIVIENDAS
BASE VECTORES

POLÍTICA OPERACIONAL
PROGRAMA DE ARQUITECTURA
PROGRAMA DE EQUIPAMIENTO
PLAN DE CONCURSO e INVERSIÓN
PROPUESTA DE IMPLANTACIÓN

ACOMETIDA SERVICIOS
IMPACTO AMBIENTE/PAISAJE
BIOSEGURIDAD (LABS)
SEGURIDAD (VIVIENDAS)
CRECIMIENTO POTENCIAL

PROGRAMACIÓN FUNCIONAL



CAPITULO	C0	POLÍTICA OPERACIONAL
		SERVICIOS NUCLEARES
	C0.1	DOCENCIA
	C0.1.1	Capacitación y Transferencia
	C0.2	INVESTIGACIÓN
	C0.2.1	Laboratorios Multiusuario
	C0.2.2	Laboratorio Anatomía Patológica
	C0.2.3	Laboratorio de Biología Molecular
	C0.2.4	Cepario y Salas de Cultivo
	C0.2.5	Laboratorios / Oficinas
	C0.2.6	Laboratorios BSL3, ABSL3, BSL2 y Biología Molecular
		SERVICIOS DE APOYO
	C0.3	COMPLEMENTARIAS A LA INVESTIGACIÓN
	C0.3.1	Bioterio
	C0.3.2	Moluscarío
	C0.3.3	Insectario
	C0.3.4	Ofidiario
	C0.3.5	Aracnario
	C0.3.6	Gallinero
	C0.4	COMPLEMENTARIAS A LA INSTITUCIÓN
	C0.4.1	Información – Prensa y Difusión
	C0.4.2	Comunicación y Apoyo Informático
	C0.4.3	Transporte
	C0.4.4	Trabajo de Campo
	C0.4.5	Seguridad y Vigilancia
	C0.4.6	Limpieza
	C0.4.7	Conservación y Operación de Planta
	C0.4.8	Confort
	C0.4.9	Viviendas Unifamiliares
	C0.4.10	Residencias Colectivas
	C0.4.11	Dormis
	C0.5	ABASTECIMIENTO Y PROCESAMIENTO
	C0.5.1	Abastecimiento - Depósitos
	C0.5.2	Esterilización
	C0.5.3	Farmacia y Depósito de Inflamables
	C0.6	DIRECCIÓN Y ADMINISTRACIÓN

INFRAESTRUCTURA Sede definitiva INMeT

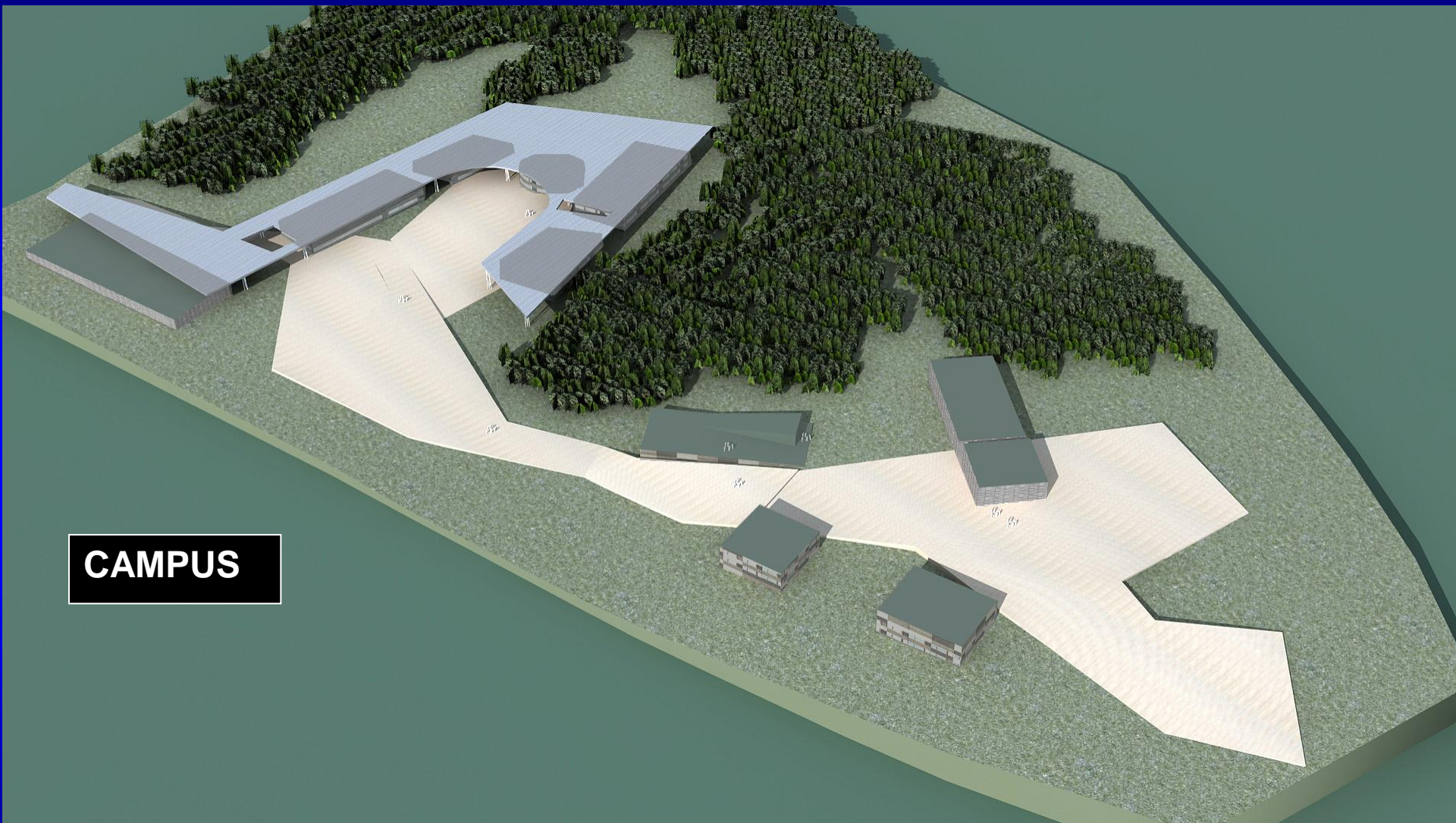

CAMPUS

9/2/2011 – 9/2/2011

**DESARROLLO PROYECTO
CONCEPTUAL**

**DESARROLLO PROYECTO
INFRAESTRUCTURA-INSTRUMENTAL**

**DESARROLLO PROYECTO
IMPLEMENTACIÓN Y EJECUCIÓN**

9/2/2011 – 9/2/2012

DESARROLLO PROYECTO IMPLEMENTACIÓN Y EJECUCIÓN

**Proyectos en desarrollo actual:
Publicaciones y congresos
Becarios y tesistas
Plataformas y redes
Grupos de trabajo**

PROYECTOS BECARIOS Y TESISISTAS ASOCIADOS A INMeT: 23

Post-doctorales: 4

Doctorales: 9

CONICET: 7

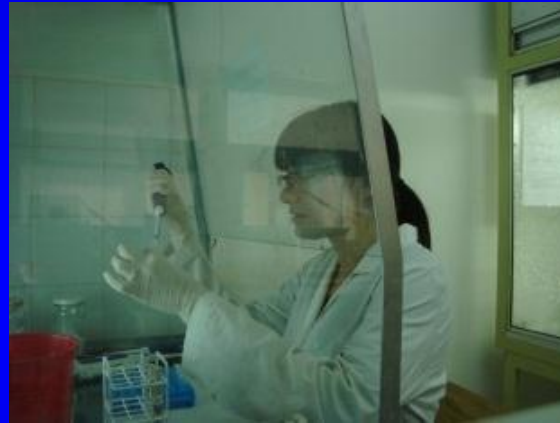

UN Misiones,
UN Nordeste Corr,
UN Nordeste Ch,
UN Córdoba,
UN Tucumán,
U Buenos Aires
(Medicina, FCEYN),
UN La Plata,
UN Litoral,
UN Jujuy
CONAE
INEVH
CeNDIE
FMS

ARTICULOS EN REVISTAS INDEXADAS: 12

CAPITULOS DE LIBROS: 3

RESÚMENES APARECIDOS EN REVISTAS: 3

DOCUMENTOS TÉCNICOS: 5

PRESENTACIONES CONGRESOS NACIONALES: 18

Evaluaciones: CONICET, FONCyT, MSAL, UBA, UNC: 6

EID, Plos, MIOC, UNaA Mex, Medicina, INVet, PJPH, SIIC: 12

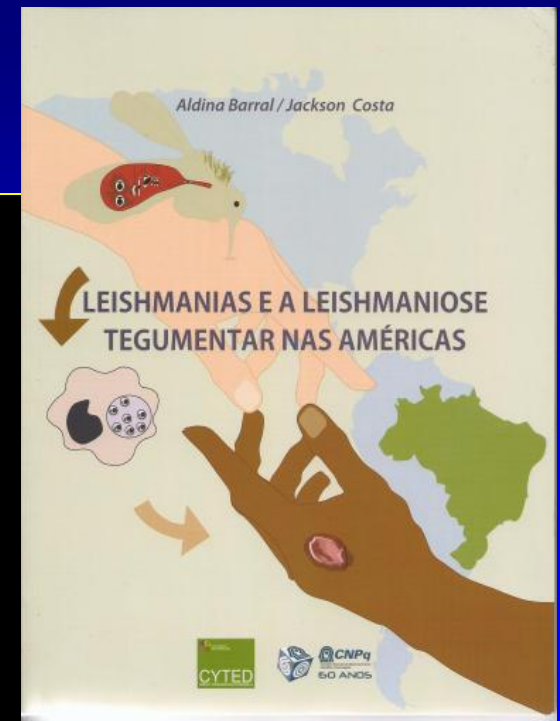



Presentaciones exterior-presencia institucional: 17

- Congresos Australia, Turquía
- Paraguay (MERCOSUR)
- SENACyT-Panamá: Iniciativa Ciencia contra Pobreza
- GT Salud Itaipu: Taller Vigilancia Leishmaniais Triple Frontera





***PREVENCION Y CONTROL DE LAS LEISHMANIASIS BASADOS EN
EVIDENCIAS PARA LOS PAISES DEL MERCOSUR
INMeT- PTo Iguazú - ARGENTINA, 17 al 19 de Agosto del 2011***



Ministerio de
Salud
Presidencia de la Nación



INSTITUTO NACIONAL
DE MEDICINA TROPICAL



**REUNION NACIONAL-TALLER REDILA
INMeT- PTo Iguazú - ARGENTINA, 19 al 21 de septiembre del 2011**





**TALLER VIVIENDA, AMBIENTE Y SALUD
INMeT- PTo Iguazú - ARGENTINA, 5 al 6 de OCTUBRE del 2011**



**INSTALACIÓN SALA DE SITUACIÓN OPERATIVA PARA LA
PREVENCIÓN Y CONTROL DE FEBRILES
DIRECCION DE EPIDEMIOLOGIA - 10/1/2012**



COORDINACIÓN DE PROGRAMAS Y REDES

Plataforma Argentina Reservorios y Vectores (PARVE): 50 integrantes

GT Vigilancia de Moluscos de interés sanitario: 12 integrantes

GT Vigilancia Rickettsias y rickettsiosis: 14 integrantes

GT Vivienda, ambiente y salud. 21 instituciones

Congreso Integración de la Investigación y Vigilancia en Salud en la Triple Frontera, 2012: Itaupu, UFC-UNILA (Br), UNE (Py), INMeT

COORDINACIÓN DE PROGRAMAS Y REDES

Programa Nacional de Leishmaniasis Reunión 3/12
Red Investigación de Leishmaniasis en Argentina (REDILA) CAE 4/12

ISOPS 2014: UNaM

REDILA: 25 proyectos

Monitoreo de LV - MS Misiones, FMS, Univ Este, UFC

TCC Fortalecimiento vigilancia y pruebas diagnósticas. Arg-Br-Uy

TCC Taller fortalecimiento vigilancia. Arg-Br-Py

Monitoreo Argentina – Transferencia -Estudios de foco

Apoyo a instalación programa jurisdiccionales

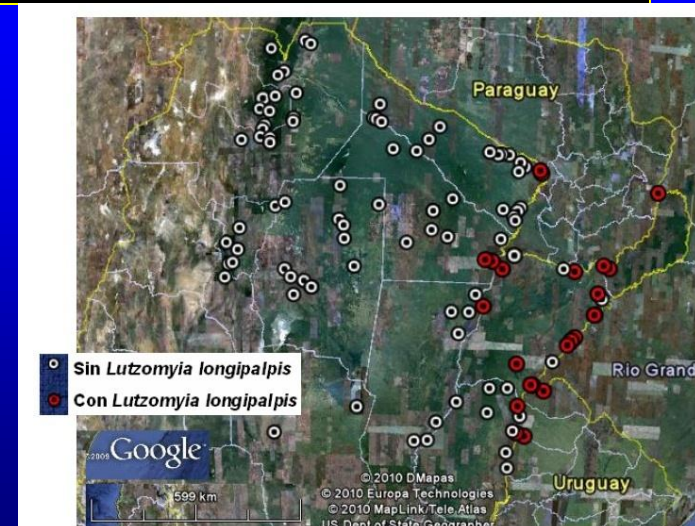

PROYECTOS INVESTIGACIÓN: TEMAS SALUD PÚBLICA – ÉTICA INVERSIÓN DESARROLLO RRHH, FÍSICOS, CAPACIDAD METODOLÓGICA RÉPLICA EN IGUAZÚ/MISIONES

Estrategias comunitarias /tecnología apropiada para la prevención de enfermedades transmitidas por vectores:

Argentina-Uganda-India, G77 // INTI

Puerto Iguazu, Leishmaniasis FMS-REDILA,

Horizontalización Herramientas monitoreo: REDILA, Br, Uy, Col

Vigilancia intensificada VL: Misiones-Formosa-H Garrahan-H Muñiz



Salud en Pueblos originarios.
Formosa, Salta, Misiones

Vigilancia comunitaria eventos salud -
TICs: **CONAE-Jujuy**

Impacto ambiental construcción INMeT

Geohelminths **UNSalta/UNLA Vz**

Taxonomía/epidemiología molecular/
Morfometría geométrica /Genética
poblacional de vectores y reservorios/
Genómica **FIOCRUZ**

Modelos predictivos de riesgo

Rickettsias /Moluscos **GT**

Venenos de ofidios

Nutrición materno-infantil,





- * **Monitoreo de dispersión de *Aedes sp.* en áreas protegidas INMeT-APN 2011-**
- * **Impacto de rociados para *Aedes* en entomofauna INMeT 2011-**
- * **Ensayos experimentales controlados de control vectorial con nuevos insecticidas: INMeT-UNC-DETV 4-5/2012**
- * **Ensayos de telas con insecticidas micro-encapsulados INMeT-INTI 4/2012**
- * **Dengue en escuela; iniciación a la investigación – reconocimiento estudiantes “estrella” –INMeT/Prov Misiones/ONGs 2012**
- * **Monitoreo de Resistencia a Insecticidas Nodo región NEA (Mercosur)- INMeT-CIPEIN (insectario)**
- * **Investigaciones de infección experimental mosquitos –INMeT- Campomar- INEVH (insectario)**
 - **Serotipos Dengue/otros diagnósticos RSI: Referentes Nación INMeT- INEVH/DE-DETV-Sanidad Fronteras / Provincia-UNaM / Municipio-Hospital**



Health research systems: promoting health equity or economic competitiveness? *Bridget Pratt & Bebe Loff*
Bull World Health Organ 2012;90:55–62 | doi:10.2471/BLT.11.092007

Accelerating work to overcome the global impact of neglected tropical diseases – A roadmap for implementation
World Health Organization 2012

900 millones personas sin acceso al agua potable
2500 millones personas sin condiciones sanitarias mínimas

“Para la mayor parte de NTDs la eliminación sostenida sólo será posible con el acceso universal al agua potable, al tratamiento y disposición final de basura, al saneamiento básico y el mejoramiento en la calidad de vida (desarrollo-multisectorial).

Brecha entre soluciones de investigación y aplicación De la eficacia a la cobertura efectiva del sistema

Ejemplo: terapia combinada basada en artemisina (ACT) contra malaria
Distrito de Rufiji, Tanzania, 2006

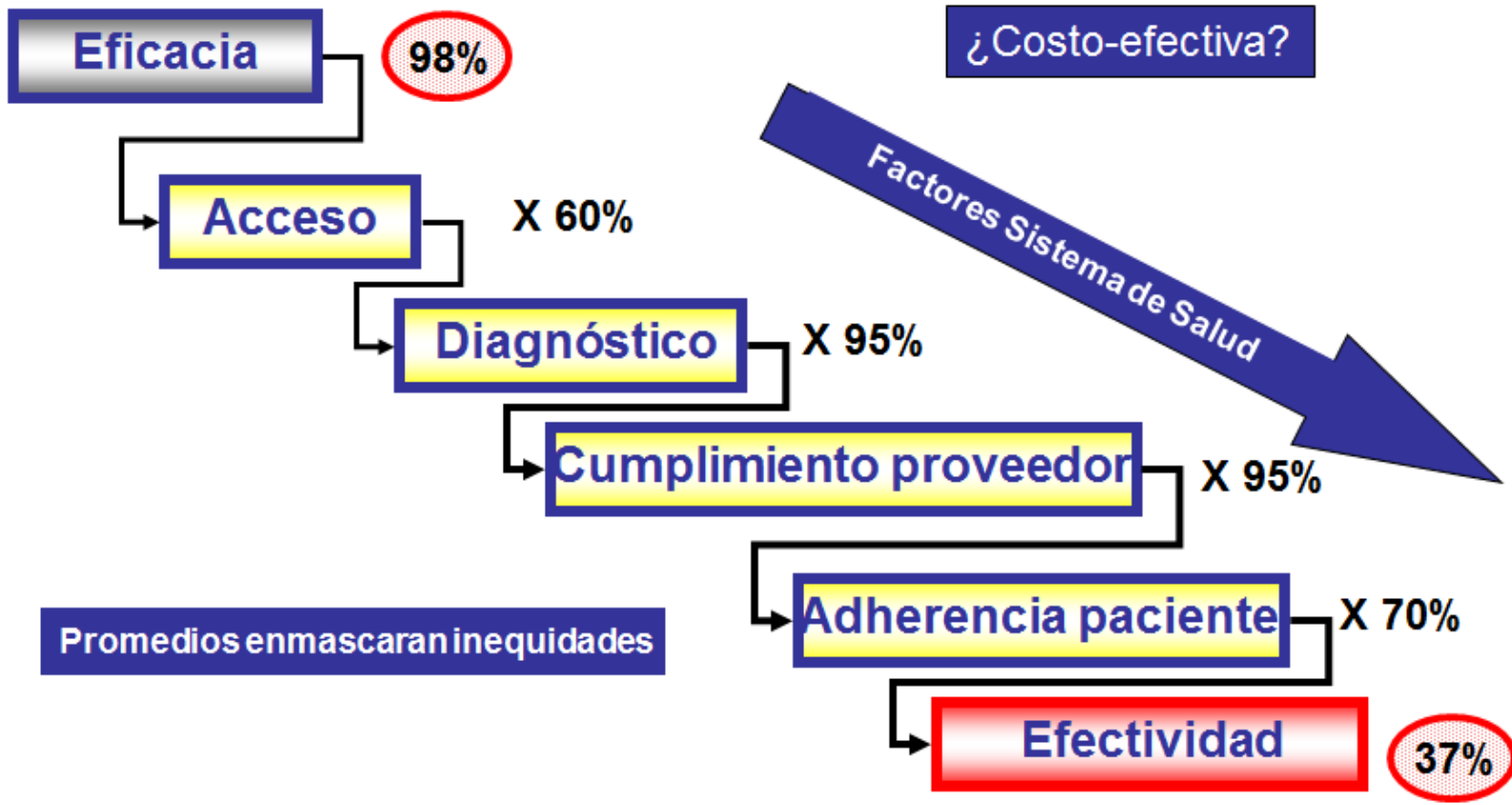

Fuente de datos: TEHIP e IMPACT Tanzania



En los próximos años la batalla no será entre la utopía y la realidad, sino entre diferentes utopías, cada una tratándose de imponer sobre la realidad... nosotros ya no podemos tener la esperanza de salvar todo... pero al menos podemos tratar de salvar vidas, de tal manera que algún tipo de futuro, aunque quizás no el ideal, todavía sea posible.

ALBERT CAMUS
Entre el infierno y la razón