

CARACTERÍSTICAS DE LOS HANTAVIRUS

FAMILIA BUNYAVIRIDAE

- No poseen vector artrópodo.
- Reservorios roedores.
- Transmisión: Aerosolización de excretas de roedores infectados.
- Transmisión Interhumana: Virus Andes (1996: provincia de Río Negro).

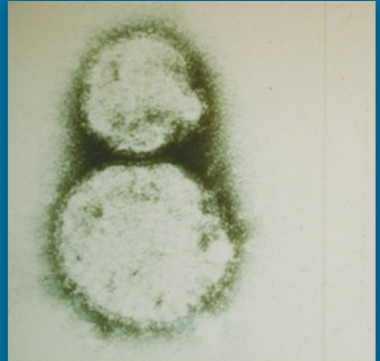

Hantavirus

VIRUS DE ROEDORES

Infección:

- Persistente
- Asintomática

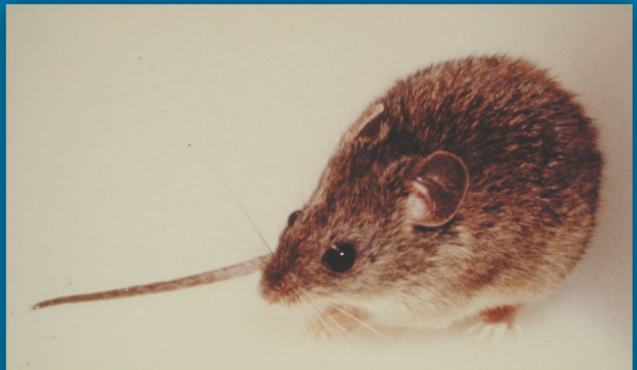

Calomys musculinus

HANTAVIRUS DE LAS AMÉRICAS

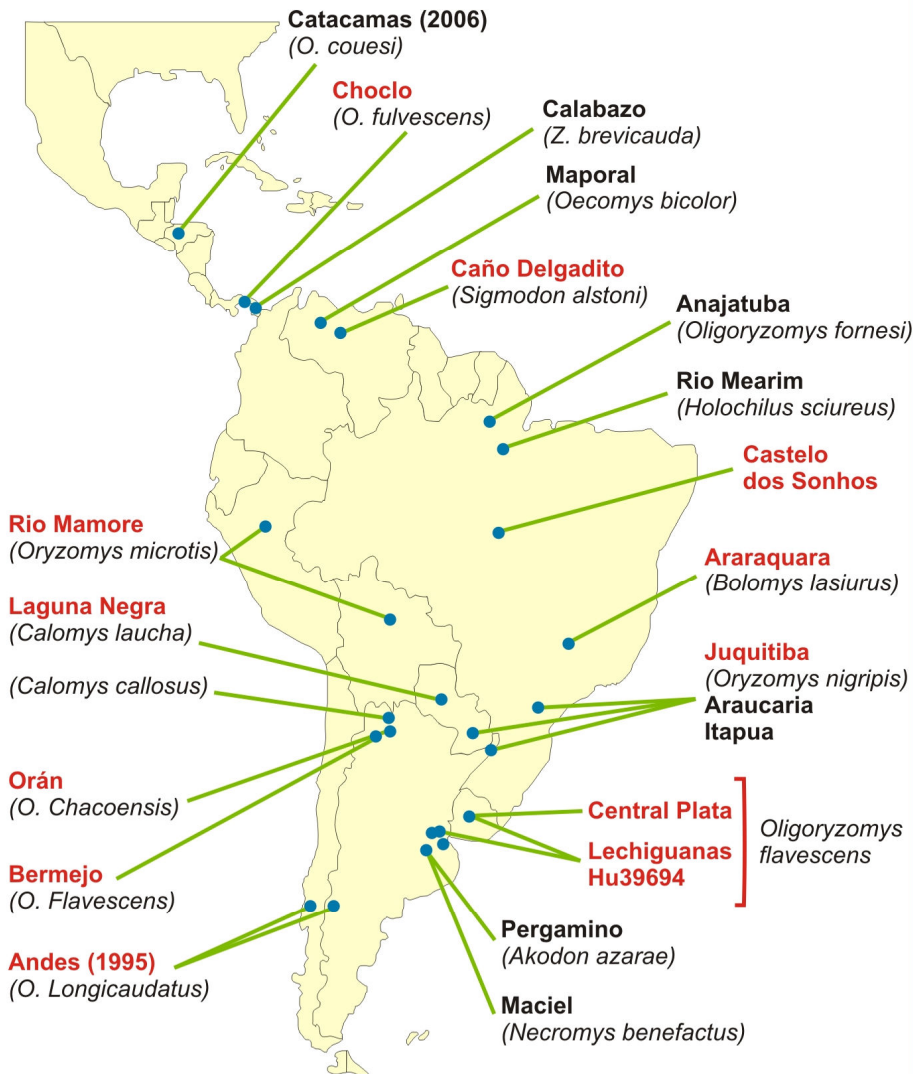

SPH EN ARGENTINA

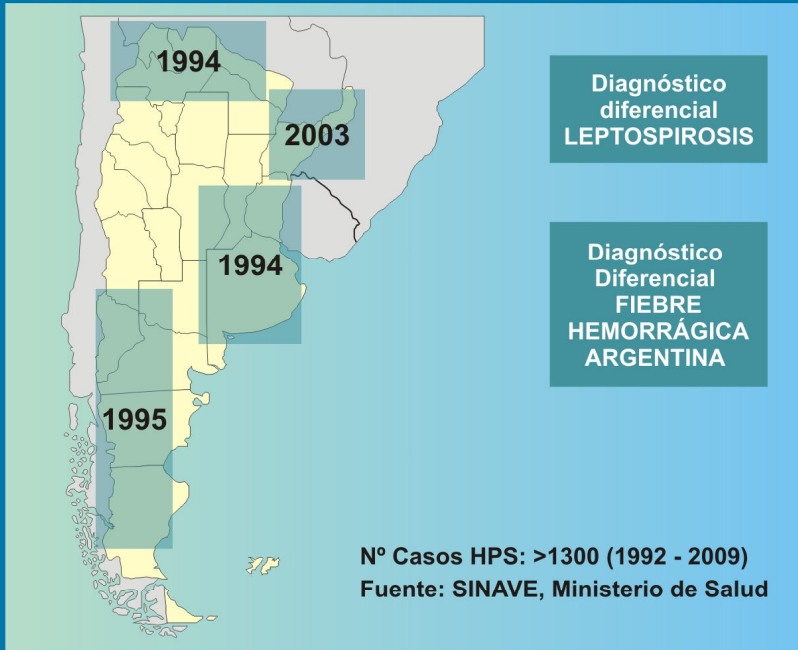

INFECCIÓN POR HANTAVIRUS

- Es una zoonosis, es decir una enfermedad transmitida de los animales vertebrados al hombre. Sus reservorios en la Naturaleza son roedores silvestres de diversas especies. Es además una enfermedad emergente condicionada por factores humanos y ambientales.
- Presenta diferentes formas clínicas, desde un cuadro febril leve al síndrome pulmonar por hantavirus, con una tasa de letalidad de hasta el 30%. No existe tratamiento específico ni vacuna.

PREVENCIÓN

- Control de roedores en domicilio y peridomicilio. Evitar el contacto con roedores o ambientes contaminados por sus excretas en actividades de riesgo: laborales y recreacionales.

HUÉSPEDES NATURALES Y ENFERMEDAD

| Virus | Especie roedor | Región | Enfermedad |
|-------------|-----------------------------------|----------|------------|
| Lechiguanas | <i>Oligoryzomys flavescens</i> | Centro | SPH |
| Hu 39694 | <i>Oligoryzomys flavescens</i> | Centro | SPH |
| Orán | <i>Oligoryzomys chacoensis</i> | Norte | SPH |
| Bermejo | <i>Oligoryzomys flavescens</i> | Norte | SPH |
| LN - Like | <i>Calomys callosus</i> | Norte | SPH |
| Andes | <i>Oligoryzomys longicaudatus</i> | Sur | SPH |
| Pergamino | <i>Akodon azarae</i> | Centro | No |
| Maciel | <i>Necromys benefactus</i> | Centro | No |
| Juquitiba | <i>O. nigripes</i> | Nordeste | SPH |



Instituto Nacional de
Enfermedades Virales Humanas
"Dr. Julio I. Maiztegui"



Administración Nacional de
Laboratorios e Instituto de Salud



Ministerio de
Salud
Presidencia de la Nación

Instituto Nacional de Enfermedades Virales Humanas "Dr. Julio I. Maiztegui"
Monteagudo 2510 - Pergamino (Bs. As.) - TE: (02477) 429712/14, 433044 / FAX: (02477) 433045
inevhmaiztegui@anlis.gov.ar / www.anlis.gov.ar/inevh