

Programa Nacional de Control de la FHA

FIEBRE HEMORRÁGICA ARGENTINA



Conózcala
Podrá proteger su salud



Instituto Nacional de
Enfermedades Virales Humanas
"Dr. Julio I. Maiztegui"



Administración Nacional de
Laboratorios e Institutos de Salud



Ministerio de
Salud
Presidencia de la Nación

¿QUÉ ES LA FIEBRE HEMORRÁGICA ARGENTINA O MAL DE LOS RASTROJOS?

Es una enfermedad causada por el Virus Junín, que se manifiesta en una extensa región que abarca las provincias de Buenos Aires, Santa Fe, Córdoba y La Pampa.

La Fiebre Hemorrágica Argentina afecta principalmente a las personas que viven, trabajan, visitan zonas rurales o han estado en contacto con sitios invadidos por roedores del campo.

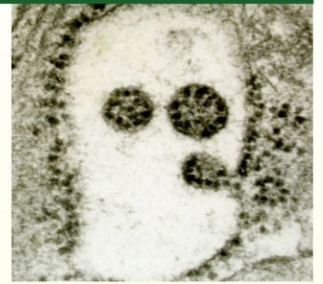

Virus Junín

¿DÓNDE SE ENCUENTRA EL VIRUS?

El Virus Junín se encuentra en el ratón maicero *Calomys musculinus*. Es un roedor pequeño que mide entre 6 - 8 cm, construye su nido en ambientes rurales: cultivos, rastros, alambrados, banquetas de caminos y en ambientes suburbanos: baldíos, huertas, peridomicilios y vías de ferrocarril.

Estos roedores eliminan el virus por la saliva, orina y materia fecal, contaminando el medio ambiente en que viven. La transmisión al hombre ocurre principalmente por vía respiratoria al estar en contacto con el ambiente contaminado. Otra vía de contagio al hombre puede ser a través de pequeñas heridas en la piel o mucosas en contacto con el medio ambiente contaminado.



Calomys musculinus

¿CUÁLES SON LOS SÍNTOMAS DE LA ENFERMEDAD?

Los más comunes son:

- Decaimiento general
- Fiebre
- Dolor detrás de los ojos
- Dolores de cintura
- Mareos
- Falta de apetito
- Dolor de cabeza
- Dolores musculares
- Dolores en las articulaciones
- Náuseas o vómitos

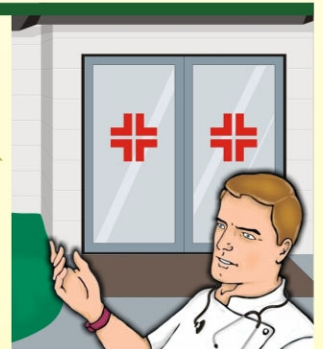

Estos síntomas no se presentan de golpe, sino que van apareciendo gradualmente. Como durante los primeros días las molestias no son muy grandes, muchas personas le restan importancia y no consultan al médico hasta que se sienten bastante enfermos.

¡¡¡CUIDADO, ESTA DEMORA PUEDE SER FATAL!!!

Ante la aparición de cualquiera de los síntomas de esta enfermedad consulte rápidamente a un médico. Existe un tratamiento que si se administra tempranamente aumenta las posibilidades de curar la enfermedad. El tratamiento se hace con plasma de convalecientes, es decir, de las personas que se han curado de la Fiebre Hemorrágica Argentina. Se ha comprobado que cuando los enfermos son tratados durante los primeros días la mortalidad es menor al 1%. En cambio si el tratamiento se demora la mortalidad se eleva al 30%.

La única forma de obtener plasma de convalecientes es mediante la colaboración de las personas que habiéndose curado, donan su plasma.

Si tuvo Fiebre Hemorrágica Argentina, usted puede formar parte de una cadena solidaria.

DONE SU PLASMA... PERMITA QUE OTROS SE CUREN COMO USTED



¿CÓMO SE PUEDE DISMINUIR EL RIESGO DE ENFERMAR?

La principal medida preventiva para la fiebre hemorrágica argentina es la vacunación de la población que vive, trabaja o visita el área endémica de FHA.

Existe una vacuna, Candid 1 que es altamente eficaz y se encuentra en el calendario oficial de vacunación para las personas a riesgo de enfermar. La vacunación se realiza durante todo el año en los Centros de Vacunación dispuestos por los Ministerios de Salud de las provincias. La vacuna se aplica a los mayores de 15 años y requiere una dosis única para estar protegido.



Vacuna Candid #1

PRECAUCIONES GENERALES

Disminuir el riesgo de exposición y contacto con los roedores y con el ambiente contaminado; para ello recomendamos:

- ✓ Usar calzado cerrado, guantes y ropa que cubran la piel para trabajar en el campo o en la huerta.
- ✓ Agregar vinagre al agua de lavado de las verduras o hervirlas, porque el ácido y el calor matan al virus que pudiera haber en ellas.
- ✓ Realizar una higiene cuidadosa de las manos y cambiar la ropa luego de realizar los trabajos en el campo o la huerta.
- ✓ Evitar llevarse tallos a la boca, acostarse directamente sobre el pasto, o sobre bolsas.
- ✓ Ventilar las habitaciones y galpones que hayan estado cerrados largo tiempo por lo menos una hora antes de ingresar; y limpiarlas evitando generar polvo.
- ✓ Mantener desmalezados los bordes y debajo de los alambrados, aguadas de los molinos, montes frutales y caminos de acceso a la vivienda.
- ✓ No elimine a los enemigos naturales de los roedores como las lechuzas, lechuzones, chimangos, etc.

En la vivienda rural:

- ✓ Mantener el pasto bien corto por lo menos hasta 30 metros de la vivienda para evitar que los roedores se acerquen a ella.
- ✓ Utilizar recipientes cerrados para almacenar granos, alimentos para animales, basura y desperdicios.
- ✓ Mantener limpios los galpones, tinglados y sitios donde se guardan las máquinas u otros implementos y realizar control de roedores periódicamente usando rodenticida.
- ✓ Tapar los agujeros de las viviendas y galpones para que no puedan entrar las lauchas.
- ✓ Hacer la huerta lejos de la casa y mantenerla desmalezada.

En los pueblos y ciudades:

- ✓ Mantener desmalezadas las vías del ferrocarril, los terrenos baldíos, los fondos de las viviendas y los jardines de las mismas, impidiendo que los roedores encuentren refugios. Si no se desmalezó durante la primavera y el verano, al llegar el otoño es preferible usar primero veneno contra los roedores y recién proceder al desmalezamiento.
- ✓ Mantener la limpieza de las calles, veredas y no acumular basura.

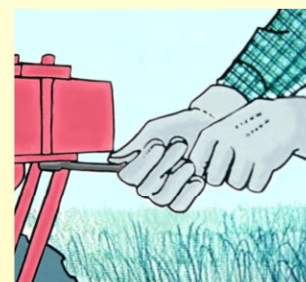

CON EL ESFUERZO DE TODA LA COMUNIDAD CONTRIBUIREMOS A CONTROLAR LA FHA Y EVITAREMOS OTRAS ENFERMEDADES TRANSMITIDAS POR ROEDORES

CENTROS DE INFORMACIÓN EN FIEBRE HEMORRÁGICA ARGENTINA

Existen instituciones oficiales donde usted puede concurrir para obtener mayor información sobre la Fiebre Hemorrágica Argentina.

BUENOS AIRES

MINISTERIO DE SALUD DE LA
PROVINCIA DE BUENOS AIRES

Dirección Provincial de Medicina
Preventiva

Dirección de Epidemiología

Calle 51, N° 1120, 5º piso

C.P.: 1900

TE: (0221) 4292752

FAX: (0221) 4292729

Azul:

Div. de Zoonosis Rurales de Azul

España N° 770 - C.P.: 7300

TE/FAX: (02281) 424483

Htal. Municipal "Dr. Ángel Pintos"

Amado Diab N° 270 - C.P.: 7300

TE: (02281) 435200

Chivilcoy:

Hospital de Chivilcoy

Hijas de San José S/N - CP: 6620

TE: (02346) 42-3520/2052/3210

Junín:

Hospital Interzonal Gral. de

Agudos "Abraham Piñeyro"

Lavalle N° 1084 - C.P.: 6000

TE: (0236) 433313/3138

Mar del Plata:

Hospital Interzonal Gral. de

Agudos "Dr. Oscar E. Alende"

Av. J.B. Justo y 164 - C.P.: 7600

TE: (0223) 4770262/5

Pergamino:

INEVH - "Dr. Julio I. Maiztegui"

Monteagudo N° 2510 - C.P.: 2700

TE: (02477) 429712/14, 433044

FAX: (02477) 433045

Directo Epidemiología: 424494

Hospital Interzonal Gral. de

Agudos "San José"

Liniers N° 950 - C.P.: 2700

TE: (02477) 429792 al 99/423422

Pehuajo:

Hospital Municipal de Pehuajo

Dean Funes N° 56 - C.P.: 6450

TE: (02396) 479552

San Nicolás:

Hospital Interzonal Gral. de

Agudos "San Felipe"

Av. Moreno N° 31 - C.P.: 2900

TE: (0336) 4422054/3912. Int: 291

CÓRDOBA

MINISTERIO DE SALUD DE LA
PROVINCIA DE CÓRDOBA

Área de Epidemiología:

Viejo Hospital San Roque

Rosario de Sta. Fe N° 374

C.P.: 5000

TE/FAX: (0351) 4341543/44

CELULAR: (0351) 153463803

Córdoba:

Hospital Rawson

Bajada Púcara N° 359 - C.P.: 5000

TE/FAX: (0351) 4348756

Marcos Juárez:

Hospital Abel Ayerza

Belgrano N° 350 - C.P.: 2580

TE: (03472) 422820/26/55

INTERNO: 137

Río Cuarto:

Nuevo Hospital San Antonio de

Padua

Guardias Nacionales N° 1027

C.P.: 5800

TE: (0358) 4678745

Villa María:

Nuevo Hospital Regional Pasteur

Av. Larraburi N° 3000

(entre Pueblos Originarios y Buchardo)

C.P.: 5900

TE: (0353) 4616100

Banco Plasma: (0353) 4616145

Inmunizaciones: (0353) 4616165

SANTA FE

MINISTERIO DE SALUD DE LA
PROVINCIA DE SANTA FE

Dirección de Promoción y

Prevención para la Salud

Bv. Gálvez N° 1563 2º P. - C.P.: 3000

TE: (0342) 4573714/15/58

Arroyo Seco:

Hospital Arroyo Seco

Salk N° 200 - C.P.: 2128

TE: (03402) 426628

Casilda:

Hospital Provincial San Carlos

9 de Julio N° 2351 - C.P.: 2170

TE: (03464) 422382

Máximo Paz:

Hospital Máximo Paz

Ituzaingó N° 72 - C.P.: 2115

TE: (03460) 496038

Servicio de Medicina Transfusional

Banco de Plasma: (03460) 495042

Rosario:

Delegación Epidemiología Zona Sur

9 de Julio N° 325 - C.P.: 2000

TE/FAX: (0341) 4721515

Hospital Provincial

Servicio de Medicina Transfusional

Banco de Plasma

Alem N° 1450 - C.P.: 2000

TE: (0341) 4721111/501/114

Venado Tuerto:

Hospital Alejandro Gutierrez

Mitre N° 763 - C.P.: 2600

TE/FAX: (03462) 439089/099/121

CABA

Hospital de Infecciosas "Dr. Francisco Javier Muñiz"

Servicio de Zoonosis - Uspallata N° 2272 - C.P.: 1282

TE: (011) 43050357 - INTERNO: 310

MAPA ARGENTINA: ÁREA ENDÉMICA FHA

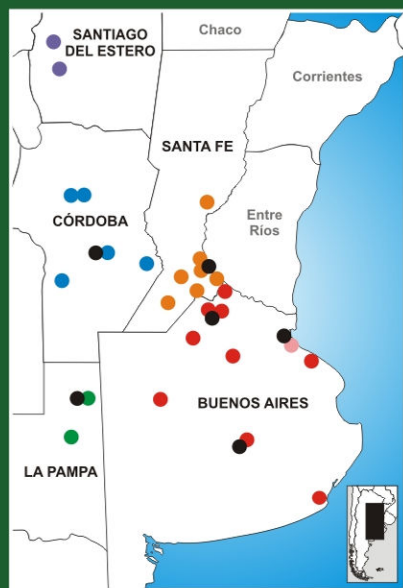

CENTROS

● Buenos Aires

● Córdoba

● Santa Fe

● La Pampa

● CABA

● Santiago Del Estero

BANCOS

● Plasma Inmune

LA PAMPA

MINISTERIO DE SALUD
SUBSECRETARIA DE SALUD

Dirección de Epidemiología

Santa Rosa:

Hospital "Dr. Lucio Molas"

Raúl B. Díaz S/N - C.P.: 6300

TE/FAX: (02954) 418860/70

CELULAR: (02954) 15604986

Gral. Pico:

Hospital Gobernador Centeno

Calle 17 Esq. 108 S/N - C.P.: 6360

TE: (02302) 436148/149/150

SANTIAGO DEL ESTERO

MINISTERIO DE SALUD
PROGRAMA AMPLIADO DE
INMUNIZACIONES

Santiago del Estero:

Programa Ampliado de

Inmunizaciones

Av. Belgrano (S) N° 2050 - C.P.: 4200

TE: (0385) 4213006

Loreto:

Hospital Zonal "Dr. Óscar Ábalos"

9 de Julio S/N - C.P.: 4208

TE: (03845) 420078

Instituto Nacional de Enfermedades Virales Humanas "Dr. Julio I. Maiztegui"

Monteagudo 2510 - Pergamino (Bs. As.)

TE: (02477) 429712/14, 433044 / FAX: (02477) 433045

E-mail: inevhmaiztegui@anlis.gov.ar

www.anlis.gov.ar/inevh