

INDICADORES CLAVES DE LA SITUACIÓN EPIDEMIOLÓGICA DE LA TUBERCULOSIS EN ARGENTINA – AGOSTO DE 2019

Tabla 1: Evolución de la situación epidemiológica de la tuberculosis por jurisdicción de notificación.
República Argentina, 2017-2019

Jurisdicción	Meningitis < 5 años				Total de Casos		Fallecidos		Pérdida de Seguimiento		No Evaluados	
	Notificación		Residencia									
	2018	2019	2018	2019	2017	2018	2017	2018	2017	2018	2017	2018
Argentina	20	2	20	2	11667	11664	599	486	1326	748	2814	6207
Buenos Aires	2	1	9	1	4524	4237	198	124	563	341	1273	2368
C. A. B. A.	13	0	5	0	2781	2830	87	63	370	213	826	1586
Catamarca	0	0	0	0	20	33	3	5	0	1	0	5
Chaco	4	0	4	0	389	426	10	4	5	9	311	335
Chubut	0	0	0	0	96	111	10	5	5	6	5	39
Córdoba	0	0	0	0	352	407	27	26	34	37	20	83
Corrientes	0	0	0	0	223	206	13	11	10	1	35	182
Entre Ríos	0	0	0	0	214	204	11	7	28	9	2	105
Formosa	0	0	0	0	251	216	6	1	67	3	3	195
Jujuy	0	0	0	0	407	417	40	48	17	1	3	89
La Pampa	0	0	1	0	45	43	2	2	0	1	0	20
La Rioja	0	0	0	0	35	23	0	1	0	0	4	16
Mendoza	0	0	0	0	167	171	7	5	3	2	1	16
Misiones	0	0	0	0	228	182	18	14	29	7	16	101
Neuquén	0	0	0	0	41	33	3	1	6	1	1	29
Río Negro	0	0	0	0	66	66	6	11	1	0	26	38
Salta	0	1	0	1	710	811	60	96	64	52	58	251
San Juan	0	0	0	0	55	58	11	9	1	0	12	28
San Luis	0	0	0	0	36	31	2	0	4	1	2	9
Santa Cruz	0	0	0	0	54	71	11	9	2	1	1	24
Santa Fe	1	0	1	0	614	646	40	28	74	35	101	352
Sgo. del Estero	0	0	0	0	102	115	16	9	23	22	6	44
Tierra del Fuego	0	0	0	0	11	12	1	1	0	0	7	7
Tucumán	0	0	0	0	206	278	17	6	20	5	61	248
S. P. F. ¹	-	-	-	-	40	37	0	0	0	0	40	37

¹ Servicio Penitenciario Federal.

Nota: La información presentada en el informe estadístico se obtuvo del procesamiento de los datos descargados del Módulo de TB del Sistema Nacional de Vigilancia de la Salud (SNVS) el **05 de Agosto de 2019**.

Fuente: Instituto Nacional de Enfermedades Respiratorias (INER) "Emilio Coni", con base en los datos de los Programas de Control de la Tuberculosis de las 24 Jurisdicciones del país. Ministerio de Salud, Argentina, Agosto de 2019.

Tabla 2: Avance de la notificación de casos de tuberculosis, todas las formas, por grupo de edad.
República Argentina, por jurisdicción de notificación, 2018

Jurisdicción de Notificación	Total	Casos Pediátricos, Adolescentes y de 20 años o más						
		0 a 4	5 a 9	10 a 14	15 a 19	< 20	>= 20	S/I
Argentina	11664	416	243	378	1140	2177	9401	86
Buenos Aires	4237	98	70	119	432	719	3491	27
C. A. B. A.	2830	146	75	145	365	731	2092	7
Catamarca	33	1	3	0	1	5	28	0

Jurisdicción de Notificación	Total	Casos Pediátricos, Adolescentes y de 20 años o más						
		0 a 4	5 a 9	10 a 14	15 a 19	< 20	>= 20	S/I
Chaco	426	17	17	12	38	84	306	36
Chubut	111	4	6	5	11	26	85	0
Córdoba	407	12	6	6	24	48	359	0
Corrientes	206	0	0	2	21	23	181	2
Entre Ríos	204	4	5	5	12	26	178	0
Formosa	216	18	6	8	22	54	162	0
Jujuy	417	9	9	9	32	59	358	0
La Pampa	43	1	1	1	2	5	38	0
La Rioja	23	1	0	1	4	6	17	0
Mendoza	171	15	11	12	9	47	123	1
Misiones	182	10	7	4	15	36	145	1
Neuquén	33	1	0	0	1	2	31	0
Río Negro	66	0	0	2	4	6	59	1
Salta	811	48	15	19	68	150	659	2
San Juan	58	0	0	0	2	2	48	8
San Luis	31	2	1	1	2	6	25	0
Santa Cruz	71	1	1	0	0	2	69	0
Santa Fe	646	13	8	14	52	87	559	0
Santiago del Estero	115	4	1	3	4	12	102	1
Tierra del Fuego	12	0	0	1	0	1	11	0
Tucumán	278	11	1	9	19	40	238	0
S. P. F. ¹	37	0	0	0	0	0	37	0

¹ Servicio Penitenciario Federal.

Nota: La información presentada en el informe estadístico se obtuvo del procesamiento de los datos descargados del Modulo de TB del Sistema Nacional de Vigilancia de la Salud (SNVS) el **05 de Agosto de 2019**.

Fuente: Instituto Nacional de Enfermedades Respiratorias (INER) "Emilio Coni", con base en los datos de los Programas de Control de la Tuberculosis de las 24 Jurisdicciones del país. Ministerio de Salud, Argentina, Agosto de 2019.

Tabla 3: Avance de la notificación de casos de tuberculosis, todas las formas, por grupo de edad. República Argentina, por jurisdicción de residencia, 2018

Jurisdicción de Residencia	Población	Todos los Casos		Casos Pediátricos, Adolescentes y de 20 años o más						
		Número	Tasa ¹	0 a 4	5 a 9	10 a 14	15 a 19	< 20	>= 20	S/I
Argentina	44494502	11664	26,21	416	243	378	1140	2177	9401	86
Buenos Aires	17196396	5765	33,52	188	116	195	648	1147	4587	31
C. A. B. A.	3068043	1266	41,26	54	28	69	147	298	965	3
Catamarca	408152	37	9,07	1	3	0	1	5	32	0
Chaco	1180477	427	36,17	17	17	12	38	84	307	36
Chubut	598380	109	18,22	4	6	6	11	27	82	0
Córdoba	3683937	397	10,78	12	6	5	23	46	351	0
Corrientes	1101084	212	19,25	0	0	2	22	24	186	2
Entre Ríos	1360443	204	15,00	4	5	5	12	26	178	0
Formosa	595129	217	36,46	18	6	8	23	55	162	0
Jujuy	753891	422	55,98	9	9	9	32	59	363	0
La Pampa	352378	44	12,49	2	1	1	2	6	38	0
La Rioja	383220	24	6,26	1	0	1	4	6	18	0
Mendoza	1949293	170	8,72	15	11	12	9	47	122	1
Misiones	1233177	179	14,52	10	7	4	14	35	143	1
Neuquén	646784	32	4,95	1	0	0	1	2	30	0

Jurisdicción de Residencia	Población	Todos los Casos		Casos Pediátricos, Adolescentes y de 20 años o más						
		Número	Tasa ¹	0 a 4	5 a 9	10 a 14	15 a 19	< 20	>= 20	S/I
Río Negro	728403	69	9,47	0	0	2	4	6	62	1
Salta	1388532	804	57,90	48	14	19	68	149	653	2
San Juan	764464	57	7,46	0	0	0	2	2	47	8
San Luis	495629	34	6,86	2	1	1	2	6	28	0
Santa Cruz	347593	73	21,00	1	1	0	0	2	71	0
Santa Fe	3481514	644	18,50	13	8	14	52	87	557	0
Sgo. del Estero	958251	121	12,63	4	1	3	5	13	107	1
Tierra del Fuego	164944	14	8,49	0	1	1	0	2	12	0
Tucumán	1654388	278	16,80	11	1	9	19	40	238	0
S. P. F. ²	-	40	-	0	0	0	0	0	40	0
Sin Especificar	-	25	-	1	1	0	1	3	22	0

¹ Tasa por 100.000 habitantes.

² Servicio Penitenciario Federal.

Nota: La información presentada en el informe estadístico se obtuvo del procesamiento de los datos descargados del Modulo de TB del Sistema Nacional de Vigilancia de la Salud (SNVS) el **05 de Agosto de 2019**.

Fuente: Instituto Nacional de Enfermedades Respiratorias (INER) "Emilio Coni", con base en los datos de los Programas de Control de la Tuberculosis de las 24 Jurisdicciones del país. Ministerio de Salud, Argentina, Agosto de 2019.

Gráfico 1: Notificación de casos de tuberculosis, todas las formas, por jurisdicción de residencia. Número y tasa por 100.000 habitantes. Argentina, 2018

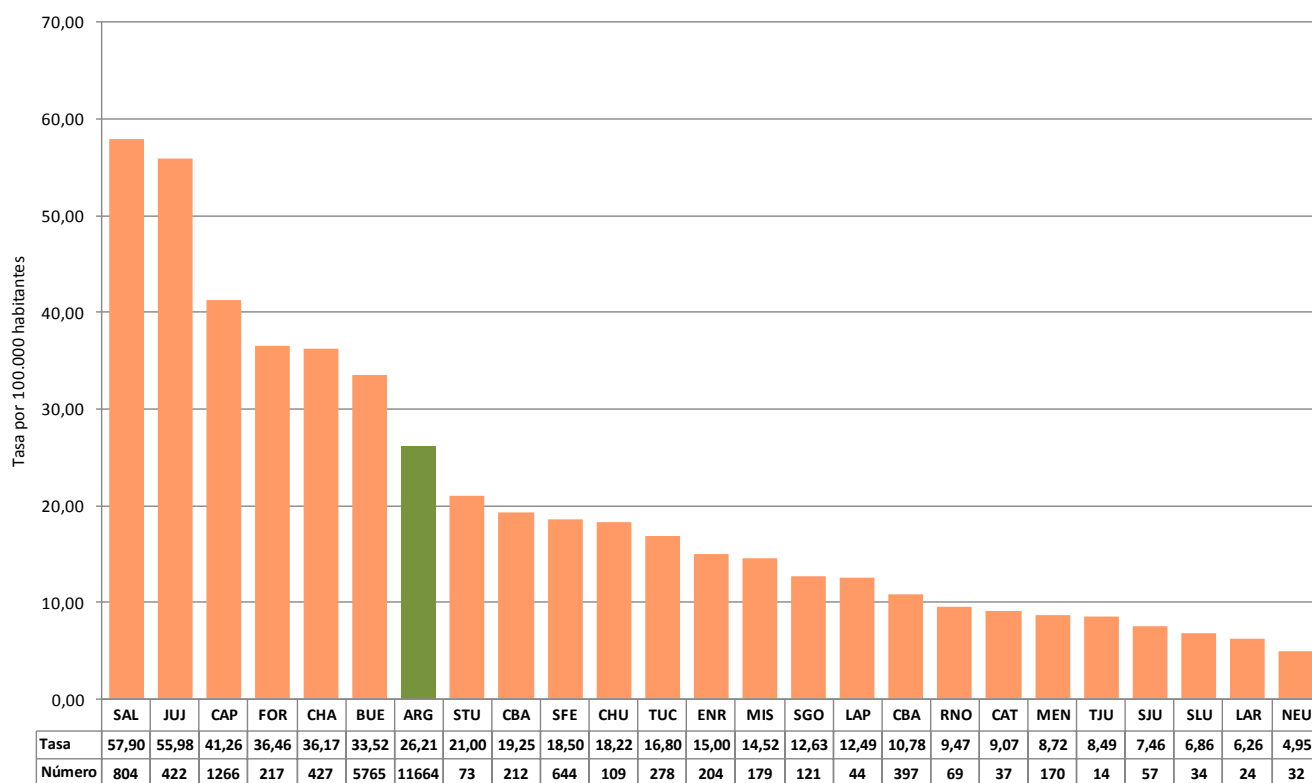

Fuente: Instituto Nacional de Enfermedades Respiratorias (INER) "Dr. Emilio Coni", con base en los datos de los Programas de Control de la Tuberculosis de las 24 Jurisdicciones del país. Información obtenida de los datos descargados del Modulo de TB del Sistema Nacional de Vigilancia de la Salud (SNVS 1.0) el **05 de Agosto de 2019**. Ministerio de Salud, Argentina, Agosto de 2019.

Tabla 4: Avance de la evaluación de los resultados del tratamiento de la tuberculosis, todas las formas, por jurisdicción de notificación.
República Argentina, 2017

Jurisdicción	Total de Casos	Casos Evaluados ¹	% de Evaluación ²	Resultados del Tratamiento de la Tuberculosis					Traslado	Casos no Evaluados
				Curado	Trat. Completo	Perdida de Seguimiento	Fallecido	Fracaso		
Argentina	11667	8255	70,76	1732	4589	1326	599	9	598	2814
Buenos Aires	4524	2905	64,21	276	1860	563	198	8	346	1273
C. A. de Buenos Aires	2781	1802	64,80	674	671	370	87	0	153	826
Catamarca	20	19	95,00	1	15	0	3	0	1	0
Chaco	389	73	18,77	2	56	5	10	0	5	311
Chubut	96	86	89,58	24	47	5	10	0	5	5
Córdoba	352	318	90,34	81	176	34	27	0	14	20
Corrientes	223	182	81,61	0	159	10	13	0	6	35
Entre Ríos	214	210	98,13	1	170	28	11	0	2	2
Formosa	251	241	96,02	15	153	67	6	0	7	3
Jujuy	407	388	95,33	161	170	17	40	0	16	3
La Pampa	45	45	100,00	13	30	0	2	0	0	0
La Rioja	35	30	85,71	0	30	0	0	0	1	4
Mendoza	167	163	97,60	42	111	3	7	0	3	1
Misiones	228	208	91,23	87	74	29	18	0	4	16
Neuquén	41	38	92,68	5	24	6	3	0	2	1
Río Negro	66	40	60,61	18	15	1	6	0	0	26
Salta	710	635	89,44	229	282	64	60	0	17	58
San Juan	55	43	78,18	8	23	1	11	0	0	12
San Luis	36	34	94,44	7	21	4	2	0	0	2
Santa Cruz	54	48	88,89	13	22	2	11	0	5	1
Santa Fe	614	503	81,92	51	338	74	40	0	10	101
Santiago del Estero	102	96	94,12	4	53	23	16	0	0	6
Tierra del Fuego	11	4	36,36	2	1	0	1	0	0	7
Tucumán	206	144	69,90	18	88	20	17	1	1	61
S. P. F.	40	0	0,00	0	0	0	0	0	0	40

¹ El número de casos evaluados corresponde a la suma de los casos curados, casos con tratamiento completo, con pérdida de seguimiento, fallecidos y fracasos.

² El porcentaje de evaluación corresponde al cociente entre el número de casos evaluados y el total de casos notificados por 100.

Tabla 5: Avance de la evaluación de los resultados del tratamiento de la tuberculosis, todas las formas, por jurisdicción de residencia.
República Argentina, 2017

Jurisdicción	Total de Casos	Casos Evaluados ¹	% de Evaluación ²	Resultados del Tratamiento de la Tuberculosis					Traslado	Casos no Evaluados
				Curado	Trat. Completo	Perdida de Seguimiento	Fallecido	Fracaso		
Argentina	11667	8255	70,76	1732	4589	1326	599	9	598	2814
Buenos Aires	6077	3654	60,13	608	2092	727	219	8	440	1983
C. A. de Buenos Aires	1198	1044	87,15	335	438	206	65	0	51	103
Catamarca	22	20	90,91	1	15	0	4	0	1	1
Chaco	391	73	18,67	2	56	5	10	0	9	309
Chubut	97	86	88,66	24	47	5	10	0	5	6
Córdoba	340	313	92,06	80	172	34	27	0	7	20
Corrientes	224	183	81,70	1	159	10	13	0	6	35
Entre Ríos	217	211	97,24	2	170	28	11	0	3	3
Formosa	254	241	94,88	15	153	67	6	0	7	6
Jujuy	412	389	94,42	161	170	18	40	0	19	4
La Pampa	45	44	97,78	13	29	0	2	0	1	0
La Rioja	38	30	78,95	0	30	0	0	0	4	4
Mendoza	167	163	97,60	42	111	3	7	0	2	2
Misiones	227	207	91,19	86	74	29	18	0	5	15
Neuquén	42	38	90,48	5	24	6	3	0	2	2
Río Negro	67	40	59,70	18	15	1	6	0	1	26
Salta	703	636	90,47	229	284	63	60	0	14	53
San Juan	56	43	76,79	8	23	1	11	0	1	12
San Luis	37	34	91,89	7	21	4	2	0	1	2
Santa Cruz	56	49	87,50	14	22	2	11	0	5	2
Santa Fe	613	502	81,89	51	338	74	39	0	11	100
Santiago del Estero	109	98	89,91	4	55	23	16	0	1	10
Tierra del Fuego	11	4	36,36	2	1	0	1	0	0	7
Tucumán	204	142	69,61	18	86	20	17	1	1	61
S. P. F.	40	0	0,00	0	0	0	0	0	0	40
Sin Especificar	20	11	-	6	4	0	1	0	1	8

¹ El número de casos evaluados corresponde a la suma de los casos curados, casos con tratamiento completo, con pérdida de seguimiento, fallecidos y fracasos.

² El porcentaje de evaluación corresponde al cociente entre el número de casos evaluados y el total de casos notificados por 100.

Gráfico 2: Número y porcentaje de casos de tuberculosis con resultado del tratamiento, todas las formas, según jurisdicción de residencia. Argentina, 2017

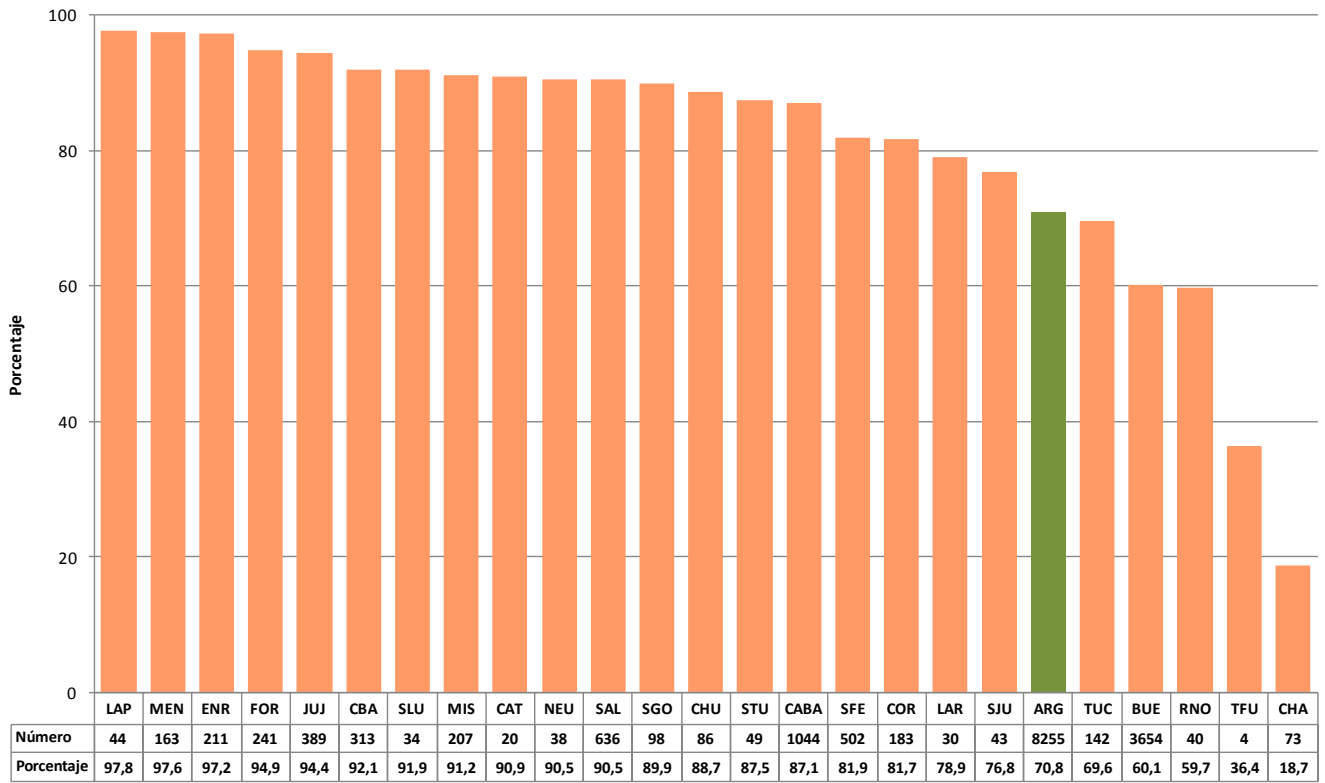

Fuente: Instituto Nacional de Enfermedades Respiratorias (INER) "Dr. Emilio Coni", con base en los datos de los Programas de Control de la Tuberculosis de las 24 Jurisdicciones del país. Información obtenida de los datos descargados del Modulo de TB del Sistema Nacional de Vigilancia de la Salud (SNVS 1.0) el **05 de Agosto de 2019**. Ministerio de Salud, Argentina, Agosto de 2019.

Tabla 6: Avance de la evaluación de los resultados del tratamiento de la tuberculosis, todas las formas, por jurisdicción de notificación.
República Argentina, 2018

Jurisdicción	Total de Casos	Casos Evaluados ¹	% de Evaluación ²	Resultados del Tratamiento de la Tuberculosis					Traslado	Casos no Evaluados
				Curado	Trat. Completo	Perdida de Seguimiento	Fallecido	Fracaso		
Argentina	11664	5057	43,36	1042	2773	748	486	8	400	6207
Buenos Aires	4237	1671	39,44	103	1102	341	124	1	198	2368
C. A. de Buenos Aires	2830	1113	39,33	426	410	213	63	1	131	1586
Catamarca	33	28	84,85	4	18	1	5	0	0	5
Chaco	426	90	21,13	1	74	9	4	2	1	335
Chubut	111	65	58,56	34	18	6	5	2	7	39
Córdoba	407	312	76,66	56	193	37	26	0	12	83
Corrientes	206	23	11,17	0	11	1	11	0	1	182
Entre Ríos	204	97	47,55	2	79	9	7	0	2	105
Formosa	216	21	9,72	0	17	3	1	0	0	195
Jujuy	417	319	76,50	123	147	1	48	0	9	89
La Pampa	43	23	53,49	12	8	1	2	0	0	20
La Rioja	23	7	30,43	0	6	0	1	0	0	16
Mendoza	171	149	87,13	15	127	2	5	0	6	16
Misiones	182	74	40,66	34	19	7	14	0	7	101
Neuquén	33	4	12,12	0	1	1	1	1	0	29
Río Negro	66	28	42,42	8	9	0	11	0	0	38
Salta	811	547	67,45	155	243	52	96	1	13	251
San Juan	58	30	51,72	9	12	0	9	0	0	28
San Luis	31	22	70,97	6	15	1	0	0	0	9
Santa Cruz	71	43	60,56	16	17	1	9	0	4	24
Santa Fe	646	286	44,27	33	190	35	28	0	8	352
Santiago del Estero	115	71	61,74	1	39	22	9	0	0	44
Tierra del Fuego	12	5	41,67	0	4	0	1	0	0	7
Tucumán	278	29	10,43	4	14	5	6	0	1	248
S. P. F.	37	0	0,00	0	0	0	0	0	0	37

¹ El número de casos evaluados corresponde a la suma de los casos curados, casos con tratamiento completo, con pérdida de seguimiento, fallecidos y fracasos.

² El porcentaje de evaluación corresponde al cociente entre el número de casos evaluados y el total de casos notificados por 100.

Tabla 7: Avance de la evaluación de los resultados del tratamiento de la tuberculosis, todas las formas, por jurisdicción de residencia.
República Argentina, 2018

Jurisdicción	Total de Casos	Casos Evaluados ¹	% de Evaluación ²	Resultados del Tratamiento de la Tuberculosis					Traslado	Casos no Evaluados
				Curado	Trat. Completo	Perdida de Seguimiento	Fallecido	Fracaso		
Argentina	11664	5057	43,36	1042	2773	748	486	8	400	6207
Buenos Aires	5765	2105	36,51	298	1235	428	142	2	274	3386
C. A. de Buenos Aires	1266	676	53,40	229	277	126	44	0	57	533
Catamarca	37	30	81,08	5	19	1	5	0	2	5
Chaco	427	90	21,08	1	74	9	4	2	1	336
Chubut	109	65	59,63	34	18	6	5	2	7	37
Córdoba	397	309	77,83	54	191	37	27	0	5	83
Corrientes	212	26	12,26	1	13	1	11	0	1	185
Entre Ríos	204	97	47,55	2	79	9	7	0	2	105
Formosa	217	21	9,68	0	17	3	1	0	0	196
Jujuy	422	319	75,59	123	147	1	48	0	11	92
La Pampa	44	23	52,27	12	8	1	2	0	0	21
La Rioja	24	7	29,17	0	6	0	1	0	0	17
Mendoza	170	148	87,06	15	126	2	5	0	6	16
Misiones	179	72	40,22	34	17	7	14	0	7	100
Neuquén	32	4	12,50	0	1	1	1	1	0	28
Río Negro	69	28	40,58	8	9	0	11	0	0	41
Salta	804	547	68,03	155	243	52	96	1	10	247
San Juan	57	29	50,88	9	12	0	8	0	0	28
San Luis	34	24	70,59	6	17	1	0	0	0	10
Santa Cruz	73	43	58,90	16	17	1	9	0	5	25
Santa Fe	644	287	44,57	34	190	35	28	0	8	349
Santiago del Estero	121	71	58,68	1	39	22	9	0	2	48
Tierra del Fuego	14	6	42,86	1	4	0	1	0	0	8
Tucumán	278	29	10,43	4	14	5	6	0	0	249
S. P. F.	40	0	0,00	0	0	0	0	0	0	40
Sin Especificar	25	1	-	0	0	0	1	0	2	22

¹ El número de casos evaluados corresponde a la suma de los casos curados, casos con tratamiento completo, con pérdida de seguimiento, fallecidos y fracasos.

² El porcentaje de evaluación corresponde al cociente entre el número de casos evaluados y el total de casos notificados por 100.

Gráfico 3: Número y porcentaje de casos de tuberculosis con resultado del tratamiento, todas las formas, según jurisdicción de residencia. Argentina, 2018

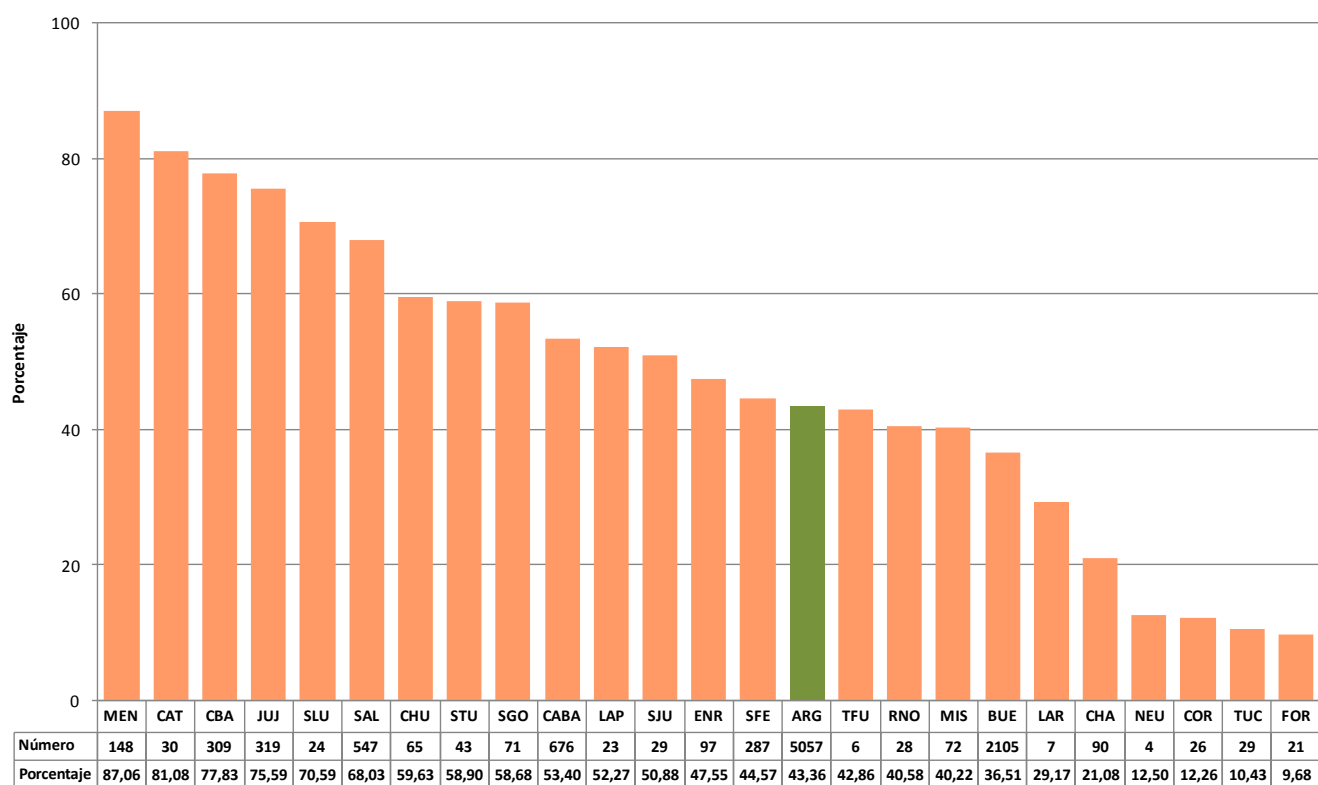

Fuente: Instituto Nacional de Enfermedades Respiratorias (INER) "Dr. Emilio Coni", con base en los datos de los Programas de Control de la Tuberculosis de las 24 Jurisdicciones del país. Información obtenida de los datos descargados del Modulo de TB del Sistema Nacional de Vigilancia de la Salud (SNVS 1.0) el **05 de Agosto de 2019**. Ministerio de Salud, Argentina, Agosto de 2019.