ANEXO II
PLIEGO DE ESPECIFICACIONES TÉCNICAS

PRESTACIÓN DE UN SERVICIO PROFESIONAL PARA EL DESARROLLO DE LA INGENIERÍA DE DETALLE

DESCRIPCIÓN DEL SERVICIO

Confección de Proyecto Ejecutivo, Ingeniería de Detalle (Especificaciones Técnicas y Condiciones de Cumplimiento, Planos, Memorias de Cálculo, Cómputos y Presupuesto), para la realización de las siguientes obras en el INEVH "Dr. Julio I. Maiztegui" de la ciudad de Pergamino, Provincia de Buenos Aires:

Obra nueva:

Superficie aproximada 849 m^2.

Obra de refuncionalización (mejora):

Refuncionalización de 236 m^2 pertenecientes al sector Depósito donde se prevé ampliar la planta de producción.

METODOLOGÍA DE TRABAJO

ÁREAS A PROYECTAR: Superficie estimada 1085 m^2.

a) EJECUCIÓN DEL SERVICIO

El adjudicatario desarrollará el servicio requerido a partir de la documentación correspondiente al proyecto de ingeniería básica que como anexo integra el presente.
Según detalle a continuación:

ARQUITECTURA:

INEVH-ARQ-01- Plano de Planta Baja Escala 1:75
INEVH-ARQ-02- Plano de Planta Alta Escala 1:75
INEVH-ARQ-03- Plano de Vistas Escala 1:75
INEVH-ARQ-04- Plano de Cortes Escala 1:75
INEVH-ARQ-05- Plano de Flujos Escala 1:75
INEVH-ARQ-06- Plano de zonificación Escala 1:75
INEVH-ARQ-07- Perspectivas S/E
INEVH-ARQ-08- Planilla de locales S/E

HVAC:

INEVH-HVAC-01- Plano de presiones diferenciales Escala 1:75
INEVH-HVAC-02- Plano de sistemas de aire Escala 1:75
INEVH-HVAC-03- Plano de clasificación de áreas Escala 1:75

ANEXOS:

ANEXO 1 – Listado de planos
ANEXO 2 – Estimación de costos
ANEXO 3 – Cronograma

b) CONTENIDOS MÍNIMOS DEL SERVICIO

MEMORIA GENERAL DESCRIPTIVA DE LA OBRA.

El documento resultante del servicio deberá contener un índice de contenidos con el desarrollo de cada uno de los siguientes puntos:

Índice de Especificaciones Técnicas Generales y Particulares Mínimo

1. TRABAJOS PRELIMINARES Y VARIOS
2. MOVIMIENTO DE SUELOS
3. DEMOLICIONES

4. ESTRUCTURAS DE HORMIGON ARMADO Y METALICAS
5. AISLACIONES
6. MAMPOSTERIAS
7. TABIQUERIA
8. REVOQUES Y REVESTIMIENTOS
9. CONTRAPISOS, CARPETAS, PISOS Y ZOCALOS
10. CIELORRASOS
11. CUBIERTAS
12. ANTEPECHOS, UMBRALES Y SOLIAS
13. CARPINTERIA METALICA Y HERRERIA
14. AMOBLAMIENTO
15. PINTURA
16. VIDRIOS
17. INSTALACIONES SANITARIAS (FRÍA, CALIENTE, DESAGÜES)
18. INSTALACIÓN RED AGUA PURIFICADA Y AGUA PARA INYECTABLES
19. INSTALACIÓN RED DE AIRE COMPRIMIDO, DIOXIDO DE CARBONO Y NITROGENO
20. INSTALACIÓN CORRIENTES DÉBILES (DATOS, CCTV, CONTROL ACCESO, ENCLAVAMIENTOS, BMS, SCADA)
21. INSTALACIONES TERMOMECANICAS CON SISTEMA DE CONTROL (DISTINTAS ZONAS)
22. INSTALACION ELECTRICA, ILUMINACION Y FUERZA MOTRIZ
23. INSTALACIÓN CONTRA INCENDIO (HIDRANTES, EXTINTORES)
24. AGREGAR OTRAS
25. SEÑALETICA

Para cada instalación se deberá entregar: planos de distribución, pliego de especificaciones técnicas y planilla de cotización.

PLANILLA DE COTIZACIÓN (se ajustará al formato de planilla de costos siguiente).

PRESUPUESTO ESTIMADO POR RUBROS.
Según el modelo expuesto por Rubros, en caso de no cotizar alguno de ellos colocar '0' sin modificar la numeración correlativa; el Rubro 39 OTROS es a efectos que el oferente inserte algún trabajo que considere no incorporado en otros Rubros.

RUBRO	DESCRIPCION	IMPORTES	% DEL RUBRO
01	Preliminar		
02	Procedimientos y Cumplimientos		
03	Demoliciones		
04	Movimientos de Tierra		
05	Estructura de Hormigón		
06	Mampostería		
07	Tabiques de Placas de Yeso		
08	Aislaciones		
09	Cubiertas y Zinguerías		
10	Revoques		
11	Revestimientos		
12	Fachadas		
13	Cielorrasos		
14	Contrapisos y Carpetas		
15	Pisos		

16	Pavimentos		
17	Escaleras		
18	Zócalos		
19	Marmolería		
20	Pintura		
21	Vidrio		
22	Carpintería Metálica (Incluye Vidrios)		
23	Carpintería de Aluminio (Incluye Vidrios)		
24	Carpintería de Madera (Incluye Vidrios)		
25	Muebles y Mesadas		
26	Artefactos Accesorios y Griterías		
27	Instalación Sanitaria		
28	Instalación de Fluidos Especiales		
29	Instalación Extinción C/Incendio		
30	Instalación de Gas		
31	Instalación Termomecánica		
32	Artefactos de Iluminación		
33	Instalación de Ascensores		
34	Instalación Eléctrica		
35	Limpieza y Ayuda de Gremio		
36	Varios		
37	Sistemas Multimedia (Solo Canalizaciones)		
38	Señalética		
39	Otros		
40	Estructura Metálica		
41	Instalación Del Sistema Fotovoltaico		
42	Canalizaciones De Corrientes Débiles		
TOTAL			

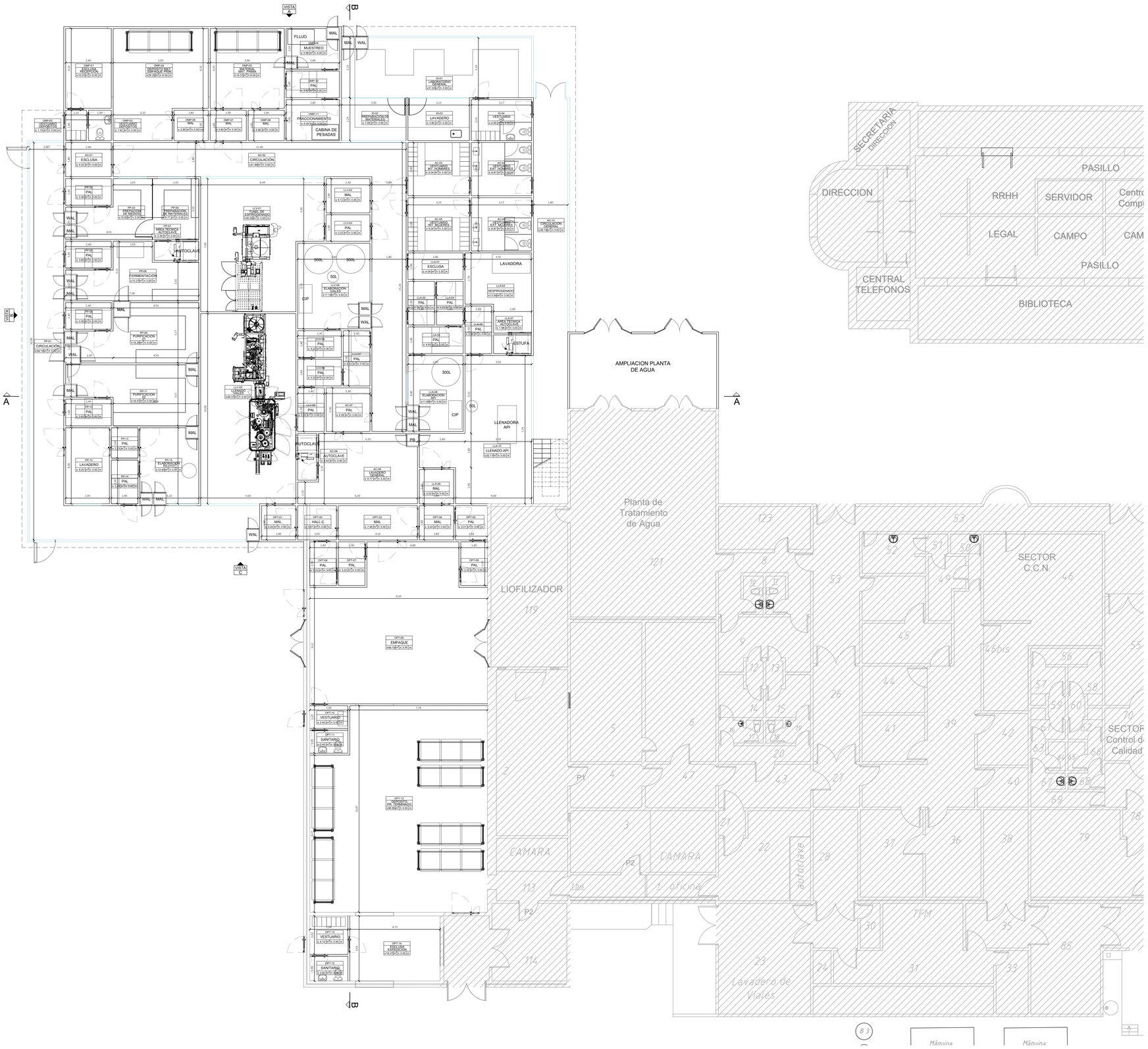

REFERENCIAS

VERSIÓN	FECHA	REVISADO	MODIFICACIÓN

NOTAS:
LAS MEDIDAS Y NIVELES DEBERAN SER VERIFICADAS EN OBRA.

Moreno & Asociados
ARQUITECTOS
Blanco Encalada 2480 - Of. 202 San Isidro
Tel: 5411-4737-1059 / 5411-4897-5587
info@morenoarquitectos.com.ar

Instituto Nacional de Enfermedades Virales Humanas "Dr. Julio I. Maiztegui"

PROYECTO: PLANTA MULTIPLATAFORMA DE VACUNAS

ETAPA: ANTEPROYECTO		CONTENIDO: PLANTA BAJA
ARCHIVO: INEVH-ARQ-01 Plano de Planta Baja.dwg	FECHA: 25/08/2022	ESCALA: 1:75
DIBUJO: AS-TL / APROBO: SM	FIRMA:	PLANO: ARQ-01

REFERENCIAS

VERSIÓN	FECHA	REVISADO	MODIFICACIÓN

NOTAS:
LAS MEDIDAS Y NIVELES DEBERAN SER VERIFICADAS EN OBRA.

Moreno & Asociados
ARQUITECTOS
Blanco Encalada 2480 - Of. 202 San Isidro
Tel: 5411-4737-1059 / 5411-4897-5587
info@morenoarquitectos.com.ar

Instituto Nacional de Enfermedades Virales Humanas "Dr. Julio I. Maiztegui"

PROYECTO: PLANTA MULTIPLATAFORMA DE VACUNAS

ETAPA	CONTENIDO	
ANTEPROYECTO	PLANTA ALTA	
ARCHIVO: INEVH-ARQ-02 Plano de Planta Alta.dwg	FECHA: 25/08/2022	ESCALA: 1:75
DIBUJO: AS-TL / APROBO: SM	FIRMA	PLANO: ARQ-02

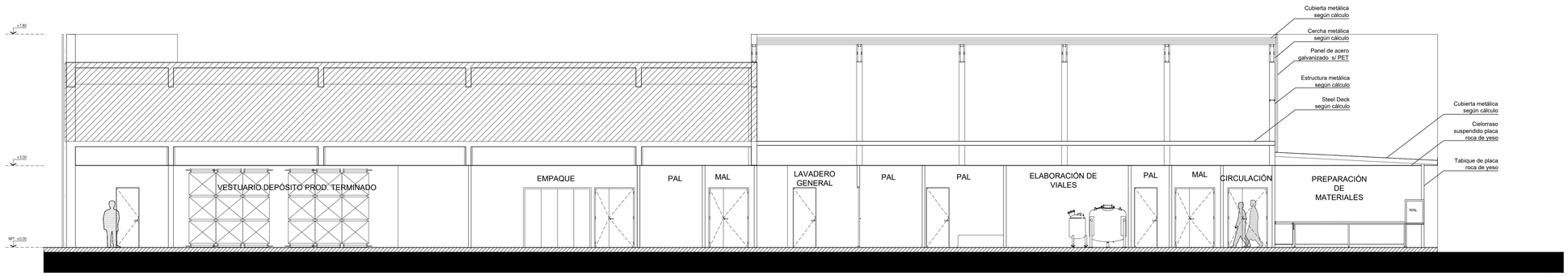

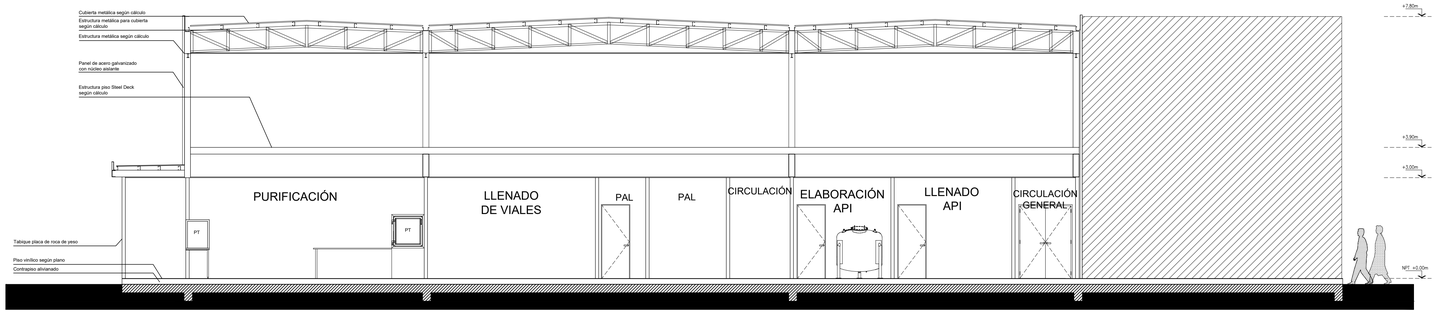

REFERENCIAS

VERSIÓN	FECHA	REVISADO	MODIFICACIÓN

NOTAS:
LAS MEDIDAS Y NIVELES DEBERAN SER VERIFICADAS EN OBRA.

Moreno & Asociados
ARQUITECTOS
Blanco Encalada 2480 - Of. 202 San Isidro
Tel: 5411-4737-1059 / 5411-4897-5587
info@morenoarquitectos.com.ar

Instituto Nacional de Enfermedades Virales Humanas "Dr. Julio I. Maiztegui"

PROYECTO: PLANTA MULTIPLATAFORMA DE VACUNAS

ETAPA	CONTENIDO
ANTEPROYECTO	CORTES

ARCHIVO	FECHA	ESCALA
INEVH-ARQ-03 Cortes (1).dwg	25/08/2022	1:75

DIBUJO	APROBO	FIRMA	PLANO
AS-TL	SM		ARQ-03

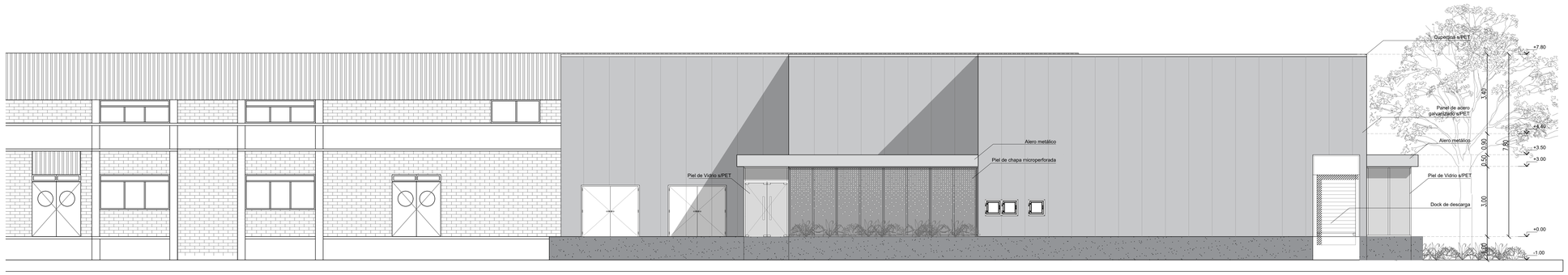

VISTA A

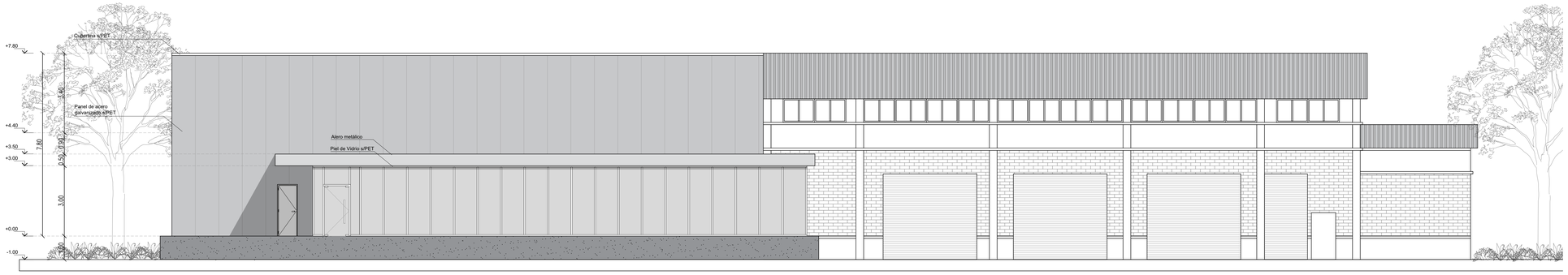

VISTA B

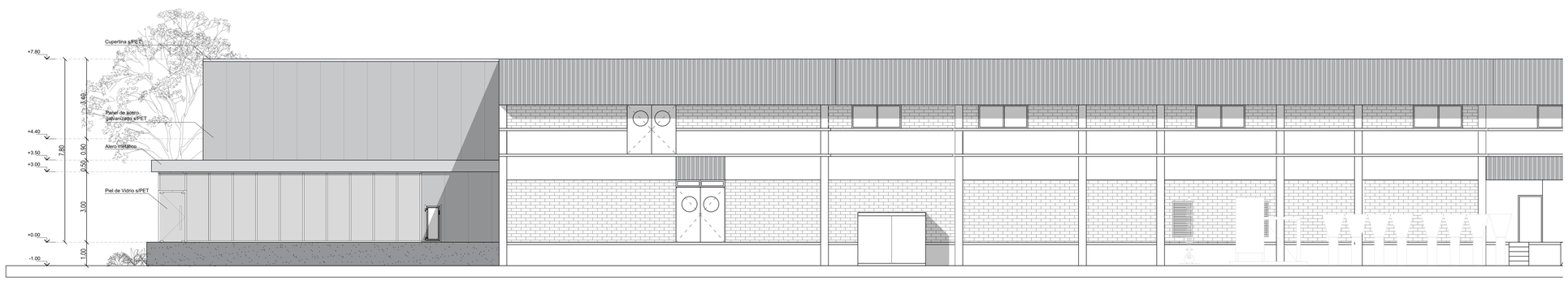

VISTA C

REFERENCIAS

VERSIÓN	FECHA	REVISADO	MODIFICACIÓN

NOTAS:
LAS MEDIDAS Y NIVELES DEBERAN SER VERIFICADAS EN OBRA.

Moreno & Asociados
ARQUITECTOS
Blanco Encalada 2480 - Of. 202 San Isidro
Tel: 5411-4737-1059 / 5411-4897-5587
info@morenoarquitectos.com.ar

Instituto Nacional de Enfermedades Virales Humanas "Dr. Julio I. Maiztegui"

PROYECTO: PLANTA MULTIPLATAFORMA DE VACUNAS

ETAPA	CONTENIDO
ANTEPROYECTO	VISTAS

ARCHIVO	FECHA	ESCALA
INEVH-ARQ-04 Plano de Vistas 240822.dwg	25/08/2022	1:75

DIBUJO	APROBO	FIRMA	PLANO
AS-TL	SM		ARQ-04

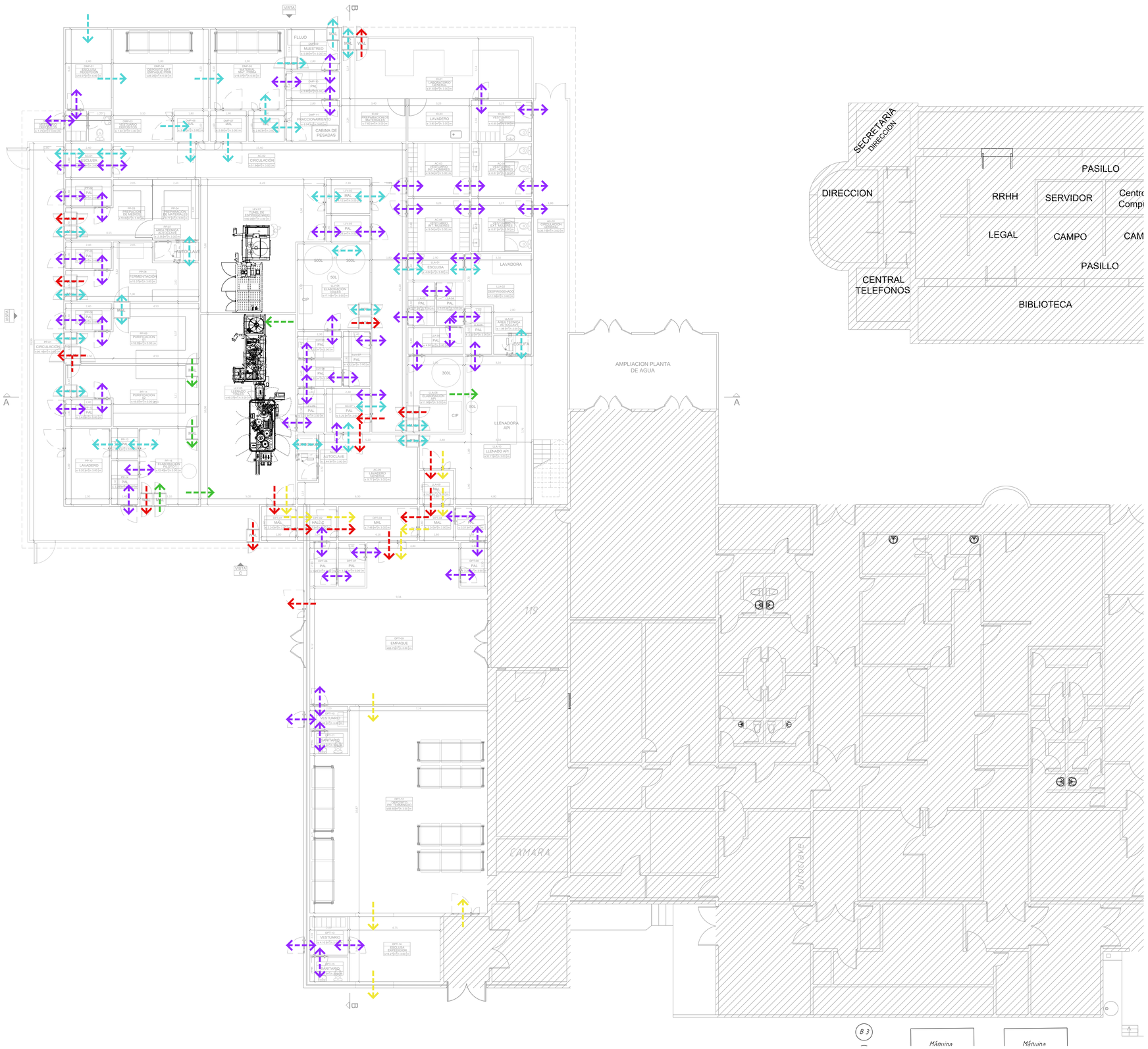

REFERENCIAS

- PERSONAL
- MATERIALES
- PRODUCTO SEMIELABORADO
- PRODUCTO TERMINADO
- RESIDUOS

VERSIÓN	FECHA	REVISADO	MODIFICACIÓN

NOTAS:
LAS MEDIDAS Y NIVELES DEBERAN SER VERIFICADAS EN OBRA.

Moreno & Asociados
ARQUITECTOS
Blanco Encalada 2480 - Of. 202 San Isidro
Tel: 5411-4737-1059 / 5411-4897-5587
info@morenoarquitectos.com.ar

Instituto Nacional de Enfermedades Virales Humanas "Dr. Julio I. Maiztegui"

PROYECTO: PLANTA MULTIPLATAFORMA DE VACUNAS

ETAPA: ANTEPROYECTO	CONTENIDO: PLANO DE FLUJOS PB
ARCHIVO: INEVH-ARQ-05 Plano de Flujos PB.dwg	FECHA: 25/08/2022 — ESCALA: 1:75
DIBUJO: AS-TL — APROBO: SM	FIRMA: — PLANO: ARQ-05

REFERENCIAS

- DEPOSITO MATERIA PRIMA
- AREAS COMUNES
- LINEA LLENADO VIALES
- LINEA LLENADO API
- I+D
- PLANTA PILOTO
- DEPOSITO PRODUCTO TERMINADO

VERSIÓN	FECHA	REVISADO	MODIFICACIÓN

NOTAS:
LAS MEDIDAS Y NIVELES DEBERAN SER VERIFICADAS EN OBRA.

Moreno & Asociados
ARQUITECTOS
Blanco Encalada 2480 - Of. 202 San Isidro
Tel: 5411-4737-1059 / 5411-4897-5587
info@morenoarquitectos.com.ar

Instituto Nacional de Enfermedades Virales Humanas "Dr. Julio I. Maiztegui"

PROYECTO: PLANTA MULTIPLATAFORMA DE VACUNAS

ETAPA: ANTEPROYECTO	CONTENIDO: PLANO DE ZONIFICACION PB
ARCHIVO: INEVH-ARQ-06 Plano de Zonificación.dwg	FECHA: 25/08/2022 — ESCALA: 1:75
DIBUJO: AS-TL — APROBO: SM	FIRMA: — PLANO: ARQ-06

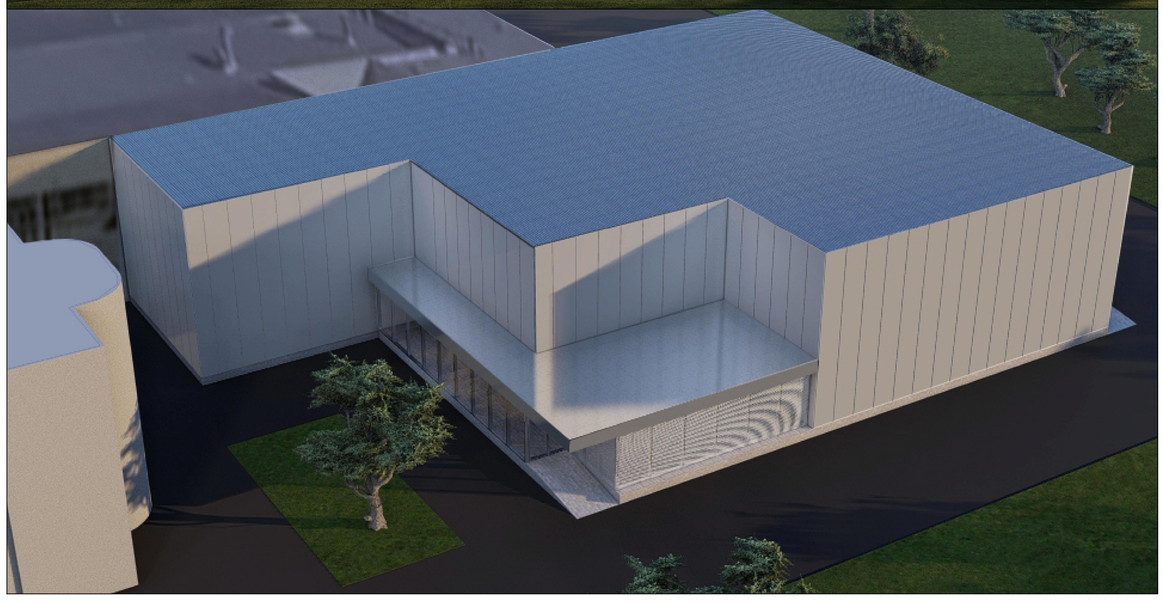

REFERENCIAS

VERSIÓN	FECHA	REVISADO	MODIFICACIÓN

NOTAS:
LAS MEDIDAS Y NIVELES DEBERAN SER VERIFICADAS EN OBRA.

Moreno & Asociados
ARQUITECTOS
Blanco Encalada 2480 - Of. 202 San Isidro
Tel: 5411-4737-1059 / 5411-4897-5587
info@morenoarquitectos.com.ar

Instituto Nacional de
Enfermedades Virales Humanas
"Dr. Julio I. Maiztegui"

PROYECTO: PLANTA MULTIPLATAFORMA DE VACUNAS

ETAPA	CONTENIDO	
ANTEPROYECTO	PERSPECTIVAS	
ARCHIVO: INEVH-ARQ-07- Perspectivas.dwg	FECHA: 25/08/2022	ESCALA: 1:75
DIBUJO: AS-TL / APROBO: SM	FIRMA	PLANO: ARQ-07

INEVH
MAIZTEGUI
Instituto Nacional de Enfermedades Virales Humanas "Dr. Julio I. Maiztegui"

Moreno & Asociados
ARQUITECTOS

PLANILLA DE LOCALES: PLANTA MULTIPLATAFORMA DE VACUNAS

	DENOMINACION	SUPERFICIE TOTAL DESTINADA	ALTURA	TABIQUES	CIELORRASOS (TIPO)	PISOS	ZOCALOS	ENCUENTRO TABIQUE-CIELORRASO	REVESTIMIENTOS	PINTURA CIELORRASO	PINTURA MUROS	CARPINTERIAS	OBSERVACIONES
PLANTA BAJA													
I+D													
ID-01	Laboratorio General	19,14	3,00	Placa de roca de yeso / Tabique divisorio de vidrio	Placa de roca de yeso, suspendido	Piso vinílico	Zocalos sanitario para piso vinilico	Sanitario	-	Pintura Epoxi	Pintura Epoxi	Puerta Farmaceutica	
ID-02	Preparación Materiales	6,98	3,00	Placa de roca de yeso / Tabique divisorio de vidrio	Placa de roca de yeso, suspendido	Piso vinílico	Zocalos sanitario para piso vinilico	Sanitario	-	Pintura Epoxi	Pintura Epoxi	Puerta Farmaceutica	
ID-03	Lavadero	5,97	3,00	Placa de roca de yeso / Tabique sanitario	Placa de roca de yeso, suspendido	Piso vinílico	Zocalos sanitario para piso vinilico	Sanitario	-	Pintura Epoxi	Pintura Epoxi	Puerta Farmaceutica	
ID-04	Vestuario I+D	5,97	3,00	Placa de roca de yeso / Tabique sanitario	Placa de roca de yeso, suspendido	Piso vinílico	Zocalos sanitario para piso vinilico	Sanitario	-	Pintura Epoxi	Pintura Epoxi	Puerta Farmaceutica	
PLANTA PILOTO													
PP-01	Circulación	56,16	3,00	Placa de roca de yeso / Tabique divisorio de vidrio	Placa de roca de yeso, suspendido	Piso vinílico	Zocalos sanitario para piso vinilico	Sanitario	-	Pintura Epoxi	Pintura Epoxi	Puerta Farmaceutica	
PP-02	PAL	3,36	3,00	Placa de roca de yeso	Placa de roca de yeso, suspendido	Piso vinílico	Zocalos sanitario para piso vinilico	Sanitario	-	Pintura Epoxi	Pintura Epoxi	Puerta Farmaceutica	
PP-03	Preparación de Medios	10.82	3,00	Placa de roca de yeso	Placa de roca de yeso, suspendido	Piso vinílico	Zocalos sanitario para piso vinilico	Sanitario	-	Pintura Epoxi	Pintura Epoxi	Puerta Farmaceutica	
PP-04	Preparación de Materiales	9,77	3,00	Placa de roca de yeso	Placa de roca de yeso, suspendido	Piso vinílico	Zocalos sanitario para piso vinilico	Sanitario	-	Pintura Epoxi	Pintura Epoxi	Puerta Farmaceutica	
PP-05	PAL	3,80	3,00	Placa de roca de yeso	Placa de roca de yeso, suspendido	Piso vinílico	Zocalos sanitario para piso vinilico	Sanitario	-	Pintura Epoxi	Pintura Epoxi	Puerta Farmaceutica	
PP-06	Fermentación	15,37	3,00	Placa de roca de yeso	Placa de roca de yeso, suspendido	Piso vinílico	Zocalos sanitario para piso vinilico	Sanitario	-	Pintura Epoxi	Pintura Epoxi	Puerta Farmaceutica	
PP-07	Area Técnica Autoclave	2.36	3,00										
PP-08	PAL	3,36	3,00	Placa de roca de yeso	Placa de roca de yeso, suspendido	Piso vinílico	Zocalos sanitario para piso vinilico	Sanitario	-	Pintura Epoxi	Pintura Epoxi	Puerta Farmaceutica	
PP-09	Purificación 01	18,29	3,00	Placa de roca de yeso	Placa de roca de yeso, suspendido	Piso vinílico	Zocalos sanitario para piso vinilico	Sanitario	-	Pintura Epoxi	Pintura Epoxi	Puerta Farmaceutica	
PP-10	PAL	3,43	3,00	Placa de roca de yeso	Placa de roca de yeso, suspendido	Piso vinílico	Zocalos sanitario para piso vinilico	Sanitario	-	Pintura Epoxi	Pintura Epoxi	Puerta Farmaceutica	
PP-11	Purificación 02	19,01	3,00	Placa de roca de yeso	Placa de roca de yeso, suspendido	Piso vinílico	Zocalos sanitario para piso vinilico	Sanitario	-	Pintura Epoxi	Pintura Epoxi	Puerta Farmaceutica	
PP-12	Lavadero	9,20	3,00	Placa de roca de yeso	Placa de roca de yeso, suspendido	Piso vinílico	Zocalos sanitario para piso vinilico	Sanitario	-	Pintura Epoxi	Pintura Epoxi	Puerta Farmaceutica	
PP-13	PAL	2,23	3,00	Placa de roca de yeso	Placa de roca de yeso, suspendido	Piso vinílico	Zocalos sanitario para piso vinilico	Sanitario	-	Pintura Epoxi	Pintura Epoxi	Puerta Farmaceutica	
PP-14	PAL	3,20	3,00	Placa de roca de yeso	Placa de roca de yeso, suspendido	Piso vinílico	Zocalos sanitario para piso vinilico	Sanitario	-	Pintura Epoxi	Pintura Epoxi	Puerta Farmaceutica	
PP-15	Elaboración Piloto	12,40	3,00	Placa de roca de yeso	Placa de roca de yeso, suspendido	Piso vinílico	Zocalos sanitario para piso vinilico	Sanitario	-	Pintura Epoxi	Pintura Epoxi	Puerta Farmaceutica	

LLENADO DE VIALES													
LLV-01	Tunel de Espirogenado	40,00	3,00	Placa de roca de yeso / Tabique divisorio de vidrio	Placa de roca de yeso, suspendido	Piso vinílico	Zocalos sanitario para piso vinilico	Sanitario	-	Pintura Epoxi	Pintura Epoxi	Puerta Farmaceutica	
LLV-02	MAL	4,12	3,00	Placa de roca de yeso	Placa de roca de yeso, suspendido	Piso vinílico	Zocalos sanitario para piso vinilico	Sanitario	-	Pintura Epoxi	Pintura Epoxi	Puerta Farmaceutica	
LLV-03	PAL	3,22	3,00	Placa de roca de yeso	Placa de roca de yeso, suspendido	Piso vinílico	Zocalos sanitario para piso vinilico	Sanitario	-	Pintura Epoxi	Pintura Epoxi	Puerta Farmaceutica	
LLV-04	Elaboración Viales	17,11	3,00	Panelería Farmaceutica	Placa de roca de yeso, suspendido	Piso vinílico	Zocalos sanitario para piso vinilico	Sanitario	-	Pintura Epoxi	-	Puerta Farmaceutica	
LLV-05	Llenado de Viales	49.37	3,00	Panelería Farmaceutica	Placa de roca de yeso, suspendido	Piso vinílico	Zocalos sanitario para piso vinilico	Sanitario	-	Pintura Epoxi	-	Puerta Farmaceutica	
LLV-06	PAL	3,22	3,00	Placa de roca de yeso	Placa de roca de yeso, suspendido	Piso vinílico	Zocalos sanitario para piso vinilico	Sanitario	-	Pintura Epoxi	Pintura Epoxi	Puerta Farmaceutica	
LLV-07	PAL	4,12	3,00	Placa de roca de yeso	Placa de roca de yeso, suspendido	Piso vinílico	Zocalos sanitario para piso vinilico	Sanitario	-	Pintura Epoxi	Pintura Epoxi	Puerta Farmaceutica	
LLV-08	PAL	3,22	3,00	Placa de roca de yeso	Placa de roca de yeso, suspendido	Piso vinílico	Zocalos sanitario para piso vinilico	Sanitario	-	Pintura Epoxi	Pintura Epoxi	Puerta Farmaceutica	
LLV-09	PAL	3,22	3,00	Placa de roca de yeso	Placa de roca de yeso, suspendido	Piso vinílico	Zocalos sanitario para piso vinilico	Sanitario	-	Pintura Epoxi	Pintura Epoxi	Puerta Farmaceutica	
LLENADO API													
LLA-01	Esclusa	4,04	3,00	Placa de roca de yeso	Placa de roca de yeso, suspendido	Piso vinílico	Zocalos sanitario para piso vinilico	Sanitario	-	Pintura Epoxi	Pintura Epoxi	Puerta Farmaceutica	
LLA-02	Despirogenización	12,50	3,00	Placa de roca de yeso	Placa de roca de yeso, suspendido	Piso vinílico	Zocalos sanitario para piso vinilico	Sanitario	-	Pintura Epoxi	Pintura Epoxi	Puerta Farmaceutica	
LLA-03	PAL	3,21	3,00	Placa de roca de yeso	Placa de roca de yeso, suspendido	Piso vinílico	Zocalos sanitario para piso vinilico	Sanitario	-	Pintura Epoxi	Pintura Epoxi	Puerta Farmaceutica	
LLA-04	PAL	3,22	3,00	Placa de roca de yeso	Placa de roca de yeso, suspendido	Piso vinílico	Zocalos sanitario para piso vinilico	Sanitario	-	Pintura Epoxi	Pintura Epoxi	Puerta Farmaceutica	
LLA-05	PAL	4,05	3,00	Placa de roca de yeso	Placa de roca de yeso, suspendido	Piso vinílico	Zocalos sanitario para piso vinilico	Sanitario	-	Pintura Epoxi	Pintura Epoxi	Puerta Farmaceutica	
LLA-06	PAL	3,50	3,00	Placa de roca de yeso	Placa de roca de yeso, suspendido	Piso vinílico	Zocalos sanitario para piso vinilico	Sanitario	-	Pintura Epoxi	Pintura Epoxi	Puerta Farmaceutica	
LLA-07	Area Técnica Autoclave	1,98	3,00	Placa de roca de yeso	Placa de roca de yeso, suspendido	Piso vinílico	Zocalos sanitario para piso vinilico	Sanitario	-	Pintura Epoxi	Pintura Epoxi	Puerta Farmaceutica	
LLA-08	Elaboración API	11,06	3,00	Panelería Farmaceutica	Placa de roca de yeso, suspendido	Piso vinílico	Zocalos sanitario para piso vinilico	Sanitario	-	Pintura Epoxi	-	Puerta Farmaceutica	
LLA-09	MAL	3,22	3,00	Placa de roca de yeso	Placa de roca de yeso, suspendido	Piso vinílico	Zocalos sanitario para piso vinilico	Sanitario	-	Pintura Epoxi	Pintura Epoxi	Puerta Farmaceutica	
LLA-10	Llenado API	32,71	3,00	Panelería Farmaceutica	Placa de roca de yeso, suspendido	Piso vinílico	Zocalos sanitario para piso vinilico	Sanitario	-	Pintura Epoxi	-	Puerta Farmaceutica	
AREAS COMUNES													
AC-01	Esclusa	4,32	3,00	Placa de roca de yeso/ Panel Exterior Núcleo aislante PIR	Placa de roca de yeso, suspendido	Piso vinílico	Zocalos sanitario para piso vinilico	Sanitario	-	Pintura Epoxi	Pintura Epoxi	Puerta Farmaceutica	
AC-02	Circulacion	51,84	3,00	Frente vidriado/Placa de roca de yeso	Placa de roca de yeso, suspendido	Piso vinílico	Zocalos sanitario para piso vinilico	Sanitario	-	Pintura Epoxi	Pintura Epoxi	Puerta Farmaceutica	
AC-03	Vestuarios Hombres	9,04	3,00	Placa de roca de yeso. Placa RH	Placa de roca de yeso, suspendido. Placa RH	Piso vinílico	Zocalos sanitario para piso vinilico	Sanitario	-	Pintura Epoxi	Pintura Epoxi	Puerta Farmaceutica	
AC-04	Sanitario Hombres	8,87	3,00	Placa de roca de yeso. Placa RH / Tabique sanitario	Placa de roca de yeso, suspendido. Placa RH	Piso vinílico	Zocalos sanitario para piso vinilico	Sanitario	-	Pintura Epoxi	Pintura Epoxi	Puerta Farmaceutica	
AC-05	Vestuarios Mujeres	9,04	3,00	Placa de roca de yeso. Placa RH	Placa de roca de yeso, suspendido. Placa RH	Piso vinílico	Zocalos sanitario para piso vinilico	Sanitario	-	Pintura Epoxi	Pintura Epoxi	Puerta Farmaceutica	
AC-06	Sanitario Mujeres	8,87	3,00	Placa de roca de yeso. Placa RH / Tabique sanitario	Placa de roca de yeso, suspendido. Placa RH	Piso vinílico	Zocalos sanitario para piso vinilico	Sanitario	-	Pintura Epoxi	Pintura Epoxi	Puerta Farmaceutica	

AC-07	PAL	5,29	3,00	Placa de roca de yeso	Placa de roca de yeso, suspendido	Piso vinílico	Zocalos sanitario para piso vinilico	Sanitario	-	Pintura Epoxi	Pintura Epoxi	Puerta Farmaceutica	
AC-08	Sala de Máquinas Autoclave	2,44	3,00	Placa de roca de yeso	Placa de roca de yeso, suspendido	Piso vinílico	Zocalos sanitario para piso vinilico	Sanitario	-	Pintura Epoxi	Pintura Epoxi	Puerta Farmaceutica	
AC-09	Lavadero General	9.77	3,00	Placa de roca de yeso	Placa de roca de yeso, suspendido	Piso vinílico	Zocalos sanitario para piso vinilico	Sanitario	-	Pintura Epoxi	Pintura Epoxi	Puerta Farmaceutica	
AC-10	Circulación General	36,74	3,00	Frente vidriado/Placa de roca de yeso	Placa de roca de yeso, suspendido	Piso vinílico	Zocalos sanitario para piso vinilico	Sanitario	-	Pintura Epoxi	Pintura Epoxi	Puerta Farmaceutica	
DEPOSITO MATERIA PRIMA													
DMP-01	Esclusa Recepción	9,59	3,00	Placa de roca de yeso s/ PET / Panel Exterior Núcleo aislante PIR	Placa de roca de yeso, suspendido	Piso con revestimiento epoxi	Zócalo sanitario cementicio	Sanitario	-	Pintura Epoxi	Pintura Epoxi	Puertas seccionales	
DMP-02	Vestuario Depositos	1,75	3,00	Placa de roca de yeso	Placa de roca de yeso, suspendido	Piso vinílico	Zocalos sanitario para piso vinilico	Sanitario	-	Pintura Epoxi	Pintura Epoxi	Puerta Farmaceutica	
DMP-03	Vestuario Depositos	1,92	3,00	Placa de roca de yeso	Placa de roca de yeso, suspendido	Piso vinílico	Zocalos sanitario para piso vinilico	Sanitario	-	Pintura Epoxi	Pintura Epoxi	Puerta Farmaceutica	
DMP-04	Depósito Materia de Empaque Primario	21,29	7,00	Placa de roca de yeso s/ PET / Panel Exterior Núcleo aislante PIR	Placa de roca de yeso, suspendido	Piso con revestimiento epoxi	Zócalo sanitario cementicio	Sanitario	-	Pintura Epoxi	Pintura Epoxi	Puertas seccionales	
DMP-05	Depósito Materia Prima	16,37	7,00	Placa de roca de yeso s/ PET / Panel Exterior Núcleo aislante PIR	Placa de roca de yeso, suspendido	Piso con revestimiento epoxi	Zócalo sanitario cementicio	Sanitario	-	Pintura Epoxi	Pintura Epoxi	Puerta Farmaceutica / Puertas seccionales	
DMP-06	MAL	2,80	3,00	Placa de roca de yeso	Placa de roca de yeso, suspendido	Piso vinílico	Zocalos sanitario para piso vinilico	Sanitario	-	Pintura Epoxi	Pintura Epoxi	Puerta Farmaceutica	
DMP-07	MAL	2,80	3,00	Placa de roca de yeso	Placa de roca de yeso, suspendido	Piso vinílico	Zocalos sanitario para piso vinilico	Sanitario	-	Pintura Epoxi	Pintura Epoxi	Puerta Farmaceutica	
DMP-08	MAL	2,80	3,00	Placa de roca de yeso	Placa de roca de yeso, suspendido	Piso vinílico	Zocalos sanitario para piso vinilico	Sanitario	-	Pintura Epoxi	Pintura Epoxi	Puerta Farmaceutica	
DMP-09	Muestreo	5,98	3,00	Placa de roca de yeso s/ PET / Panel Exterior Núcleo aislante PIR	Placa de roca de yeso, suspendido	Piso con revestimiento epoxi	Zócalo sanitario cementicio	Sanitario	-	Pintura Epoxi	Pintura Epoxi	Puertas seccionales	
DMP-10	PAL	3,93	3,00	Placa de roca de yeso	Placa de roca de yeso, suspendido	Piso vinílico	Zocalos sanitario para piso vinilico	Sanitario	-	Pintura Epoxi	Pintura Epoxi	Puerta Farmaceutica	
DMP-11	Fraccionamiento	6,04	3,00	Placa de roca de yeso s/ PET / Panel Exterior Núcleo aislante PIR	Placa de roca de yeso, suspendido	Piso vinílico	Zocalos sanitario para piso vinilico	Sanitario	-	Pintura Epoxi	Pintura Epoxi	Puerta Farmaceutica	
DEPOSITO PRODUCTO TERMINADO													
DPT-01	MAL	3,24	3,00	Placa de roca de yeso s/ PET / Panel Exterior Núcleo aislante PIR	Placa de roca de yeso, suspendido	Piso vinílico	Zocalos sanitario para piso vinilico	Sanitario	-	Pintura Epoxi	Pintura Epoxi	Puerta Farmaceutica	
DPT-02	Hall C	3,67	3,00	Placa de roca de yeso	Placa de roca de yeso, suspendido	Piso vinílico	Zocalos sanitario para piso vinilico	Sanitario	-	Pintura Epoxi	Pintura Epoxi	Puerta Farmaceutica	
DPT-03	MAL	7,48	3,00	Placa de roca de yeso s/ PET / Panel Exterior Núcleo aislante PIR	Placa de roca de yeso, suspendido	Piso vinílico	Zocalos sanitario para piso vinilico	Sanitario	-	Pintura Epoxi	Pintura Epoxi	Puerta Farmaceutica	
DPT-04	MAL	3,24	3,00	Placa de roca de yeso s/ PET / Panel Exterior Núcleo aislante PIR	Placa de roca de yeso, suspendido	Piso vinílico	Zocalos sanitario para piso vinilico	Sanitario	-	Pintura Epoxi	Pintura Epoxi	Puerta Farmaceutica	
DPT-05	PAL	3,01	3,00	Mampostería existente / Placa de roca de yeso	Placa de roca de yeso, suspendido	Piso vinílico	Zocalos sanitario para piso vinilico	Sanitario	-	Pintura Epoxi	Pintura Epoxi	Puerta Farmaceutica	
DPT-06	PAL	3,22	3,00	Mampostería existente / Placa de roca de yeso	Placa de roca de yeso, suspendido	Piso vinílico	Zocalos sanitario para piso vinilico	Sanitario	-	Pintura Epoxi	Pintura Epoxi	Puerta Farmaceutica	
DPT-07	PAL	3,22	3,00	Mampostería existente / Placa de roca de yeso	Placa de roca de yeso, suspendido	Piso vinílico	Zocalos sanitario para piso vinilico	Sanitario	-	Pintura Epoxi	Pintura Epoxi	Puerta Farmaceutica	
DPT-08	PAL	3,22	3,00	Mampostería existente / Placa de roca de yeso	Placa de roca de yeso, suspendido	Piso vinílico	Zocalos sanitario para piso vinilico	Sanitario	-	Pintura Epoxi	Pintura Epoxi	Puerta Farmaceutica	
DPT-09	Empaque	68,75	3.70	Mampostería existente / Placa de roca de yeso	Placa de roca de yeso, suspendido	Piso con revestimiento epoxi	Zócalo sanitario cementicio	Sanitario	-	Pintura Epoxi	Pintura Epoxi	Puerta Farmaceutica	
DPT-10	Vestuario	2,40	3,00	Mampostería existente / Placa de roca de yeso	Placa de roca de yeso, suspendido	Piso vinílico	Zocalos sanitario para piso vinilico	Sanitario	-	Pintura Epoxi	Pintura Epoxi	Puerta Farmaceutica	

DPT-11	Sanitario	2,40	3,00	Mampostería existente / Placa de roca de yeso	Placa de roca de yeso, suspendido	Piso vinílico	Zocalos sanitario para piso vinilico	Sanitario	-	Pintura Epoxi	Pintura Epoxi	Puerta Farmaceutica	
DPT-12	Depósito de Producto Terminado	96,60	7,00	Mampostería existente / Placa de roca de yeso	Placa de roca de yeso, suspendido	Piso con revestimiento epoxi	Zócalo sanitario cementicio	Sanitario	-	Pintura Epoxi	Pintura Epoxi	Puerta Farmaceutica	
DPT-13	Vestuario	4,10	3,00	Mampostería existente / Placa de roca de yeso	Placa de roca de yeso, suspendido	Piso vinílico	Zocalos sanitario para piso vinilico	Sanitario	-	Pintura Epoxi	Pintura Epoxi	Puerta Farmaceutica	
DPT-14	Esclusa	16,27	3,00	Placa de roca de yeso	Placa de roca de yeso, suspendido	Piso vinílico	Zocalos sanitario para piso vinilico	Sanitario	-	Pintura Epoxi	Pintura Epoxi	Puerta Farmaceutica	
DPT-15	Sanitario	2,60	3,00	Mampostería existente / Placa de roca de yeso	Placa de roca de yeso, suspendido	Piso vinílico	Zocalos sanitario para piso vinilico	Sanitario	-	Pintura Epoxi	Pintura Epoxi	Puerta Farmaceutica	
PLANTA ALTA													
AT-01	Escalera	23,00	3,00	Mampostería existente / Placa de roca de yeso	Placa de roca de yeso, suspendido	Piso vinílico	Zocalos sanitario para piso vinilico	Sanitario	-	Pintura Epoxi	Pintura Epoxi	Puerta Farmaceutica	
AT-02	Sala Tecnica 01	459,00	3,00	Panel Exterior Núcleo aislante PIR	-	-	-	-	-	-	-	-	-

REFERENCIAS

VERSIÓN	FECHA	REVISADO	MODIFICACIÓN

NOTAS:
LAS MEDIDAS Y NIVELES DEBERAN SER VERIFICADAS EN OBRA.

Moreno & Asociados
ARQUITECTOS
Blanco Encalada 2480 - Of. 202 San Isidro
Tel: 5411-4737-1059 / 5411-4897-5587
info@morenoarquitectos.com.ar

Instituto Nacional de Enfermedades Virales Humanas "Dr. Julio I. Maiztegui"

PROYECTO: PLANTA MULTIPLATAFORMA DE VACUNAS

ETAPA: ANTEPROYECTO	CONTENIDO: PRESIONES DIFERENCIALES PB
ARCHIVO: INEVH-HVAC-01- Plano de presiones diferenciales.dwg	FECHA: 25/08/2022
ESCALA: 1:75	
DIBUJO: AS-TL	APROBO: SM
FIRMA:	PLANO: HVAC-01

REFERENCIAS

- UTA 01 -PESADAS + MUESTREO
- UTA 02 - LLENADO DE VIALES
- UTA 03 - LLENADO DE API
- UTA 04 - PLANTA PILOTO

VERSIÓN	FECHA	REVISADO	MODIFICACIÓN

NOTAS:
LAS MEDIDAS Y NIVELES DEBERAN SER VERIFICADAS EN OBRA.

Moreno & Asociados
ARQUITECTOS
Blanco Encalada 2480 - Of. 202 San Isidro
Tel: 5411-4737-1059 / 5411-4897-5587
info@morenoarquitectos.com.ar

Instituto Nacional de Enfermedades Virales Humanas "Dr. Julio I. Maiztegui"

PROYECTO: PLANTA MULTIPLATAFORMA DE VACUNAS

ETAPA	CONTENIDO
ANTEPROYECTO	SISTEMAS DE AIRE

ARCHIVO	FECHA	ESCALA
INEVH-HVAC-02 Plano de sistemas de aire.dwg	25/08/2022	1:75

DIBUJO	APROBO	FIRMA	PLANO
AS-TL	SM		HVAC-02

REFERENCIAS

- AREA **CONTROLADA NO CLASIFICADA**
- GRADO **D**
- GRADO **C**
- GRADO **B**

VERSIÓN	FECHA	REVISADO	MODIFICACIÓN

NOTAS:
LAS MEDIDAS Y NIVELES DEBERAN SER VERIFICADAS EN OBRA.

Moreno & Asociados
ARQUITECTOS
Blanco Encalada 2480 - Of. 202 San Isidro
Tel: 5411-4737-1059 / 5411-4897-5587
info@morenoarquitectos.com.ar

Instituto Nacional de Enfermedades Virales Humanas "Dr. Julio I. Maiztegui"

PROYECTO: PLANTA MULTIPLATAFORMA DE VACUNAS

ETAPA: ANTEPROYECTO		CONTENIDO: CLASIFICACION DE AREAS	
ARCHIVO: INEVH-HVAC-03- Plano de clasificación de áreas.dwg		FECHA: 25/08/2022	ESCALA: 1:75
DIBUJO: AS-TL	APROBO: SM	FIRMA	PLANO: HVAC-03