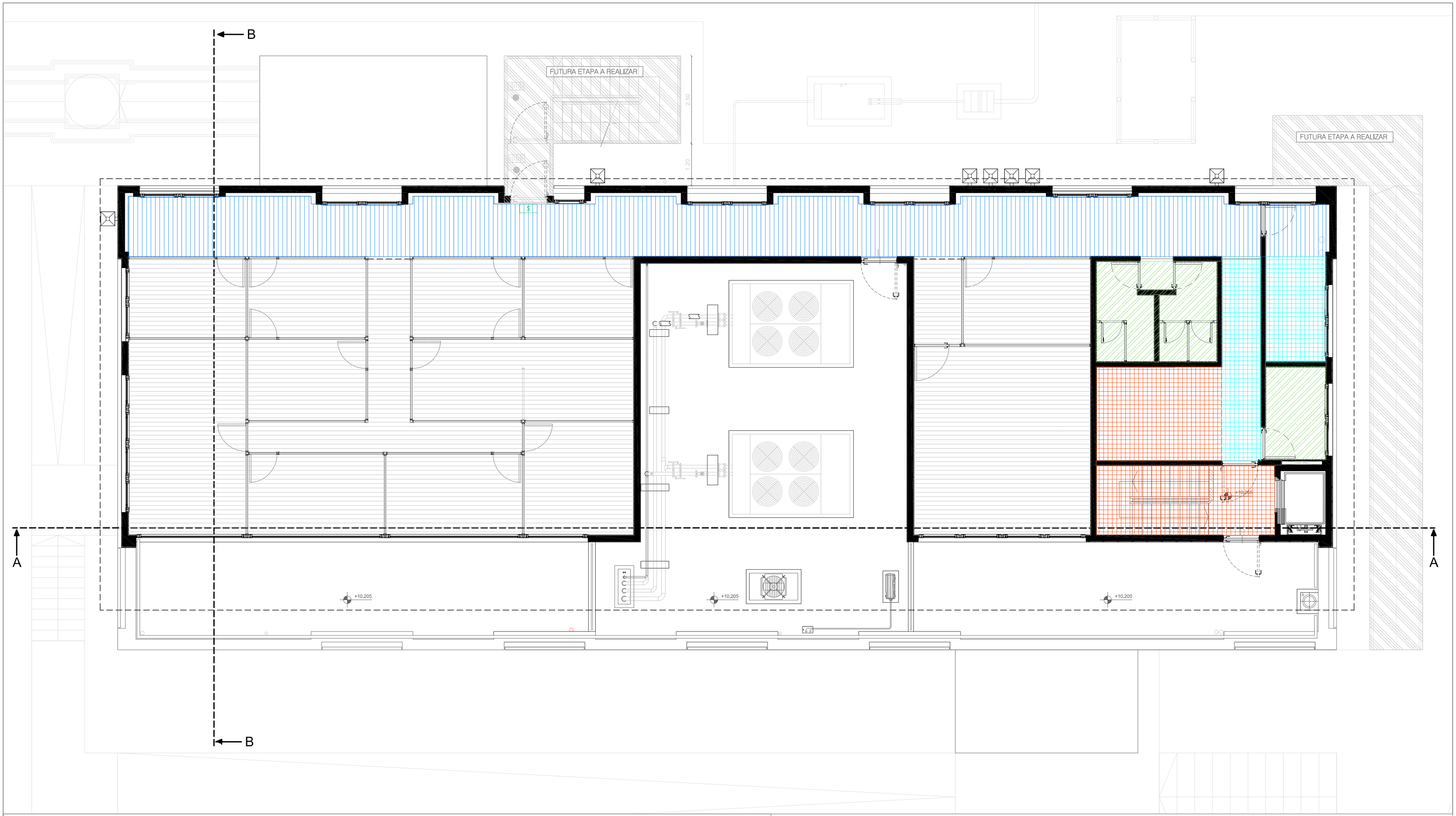

REFERENCIAS CIELORRASOS

- Cielorraso de acero galvanizado línea s con pendiente
- Cielorraso suspendido de roca de yeso placa verde h=2.4m
- Cielorraso suspendido de roca de yeso placa común h=2.6m
- Cielorraso de losas cerbelu h=2.4m
- Cielorraso suspendido de roca de yeso placa común h=2.4m

Nota: Todas las medidas deberán ser verificadas en obra por el contratista.

EDIFICIO ADMINISTRACIÓN NACIONAL
DE LABORATORIOS E INSTITUTOS DE SALUD
"DR. CARLOS G. MALBRAN"

PROYECTO OFICINAS UOCCB

A.N.L.I.S. | *arquitectura*

Ministerio de Salud Presidencia de la Nación

ANLIS | Administración Nacional de Laboratorios e Institutos de Salud

33	**PLANTA OFICINAS - CIELORRASOS**	**ESC. 1:100**