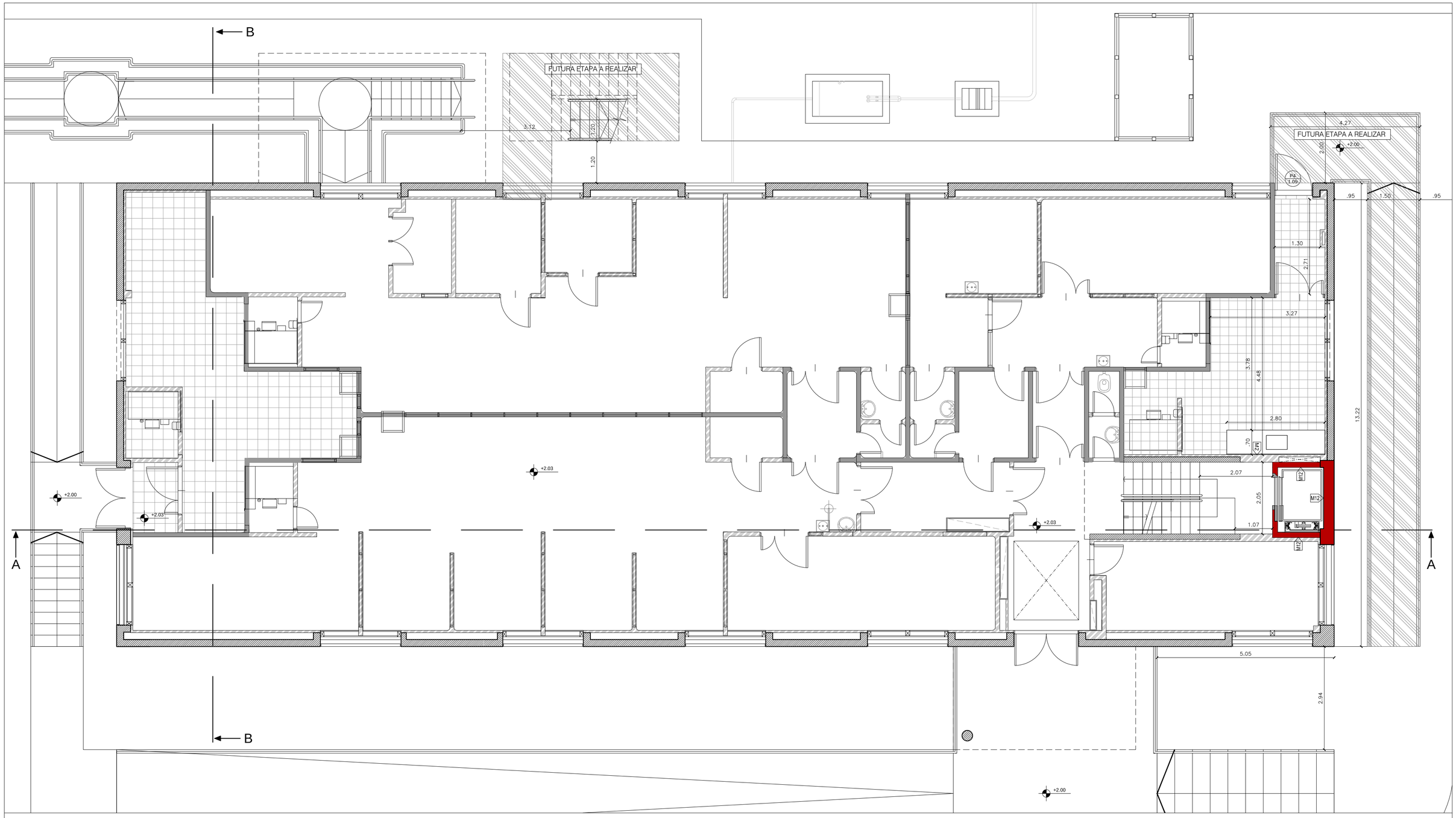

REFERENCIAS MUROS

Muros Placa de Roca de yeso

- M2 Tabique placa de roca de yeso doble ambas caras
- M3 Tabique placa de roca de yeso doble mixto. Apto humedad en interior de sanitarios y común en salas y pasillo
- M4 Tabique placa de roca de yeso doble apto sanitario en ambas caras
- M5 Tabique placa de roca de yeso doble y paño transparente superior, h=2.95
- M14 Tabique placa de roca de yeso ambas caras contra incendio RF120

Muros Ladrillos

- M6 Tabique ladrillo hueco 8 x 18 x 33 revocado en ambas caras, según PET
- M8 Muro ladrillo hueco 12x18x33
- M9 Muro H°A° e=18cm + Aislacion Hidrofuga + ladr. hueco 8x18x33 + azotado cementicio
- M15 Muro de ladrillo de HCCA

Muros Ladrillos Macizos

- M12 Muro de ladrillo comun e=0.30
- M12' Muro de ladrillo comun e=0.15

Muros HºAº

- M1 Muro H°A° e=20cm buñado + placa de roca de yeso doble e=2.6cm
- M7 Muro H°A° e=15cm
- M10 Muro H°A° e=20cm buñado
- M11 Muro H°A° e=15cm buñado
- M13 Muro H°A° e=30cm

Nota: Todas las medidas deberán ser verificadas en obra por el contratista.

EDIFICIO ADMINISTRACIÓN NACIONAL DE LABORATORIOS E INSTITUTOS DE SALUD "DR. CARLOS G. MALBRAN"

PROYECTO OFICINAS UOCCB

A.N.L.I.S. | *arquitectura*

Ministerio de Salud Presidencia de la Nación

ANLIS | Administración Nacional de Laboratorios e Institutos de Salud

04	PLANTA ACCESO - ARQUITECTURA	ESC. 1:100