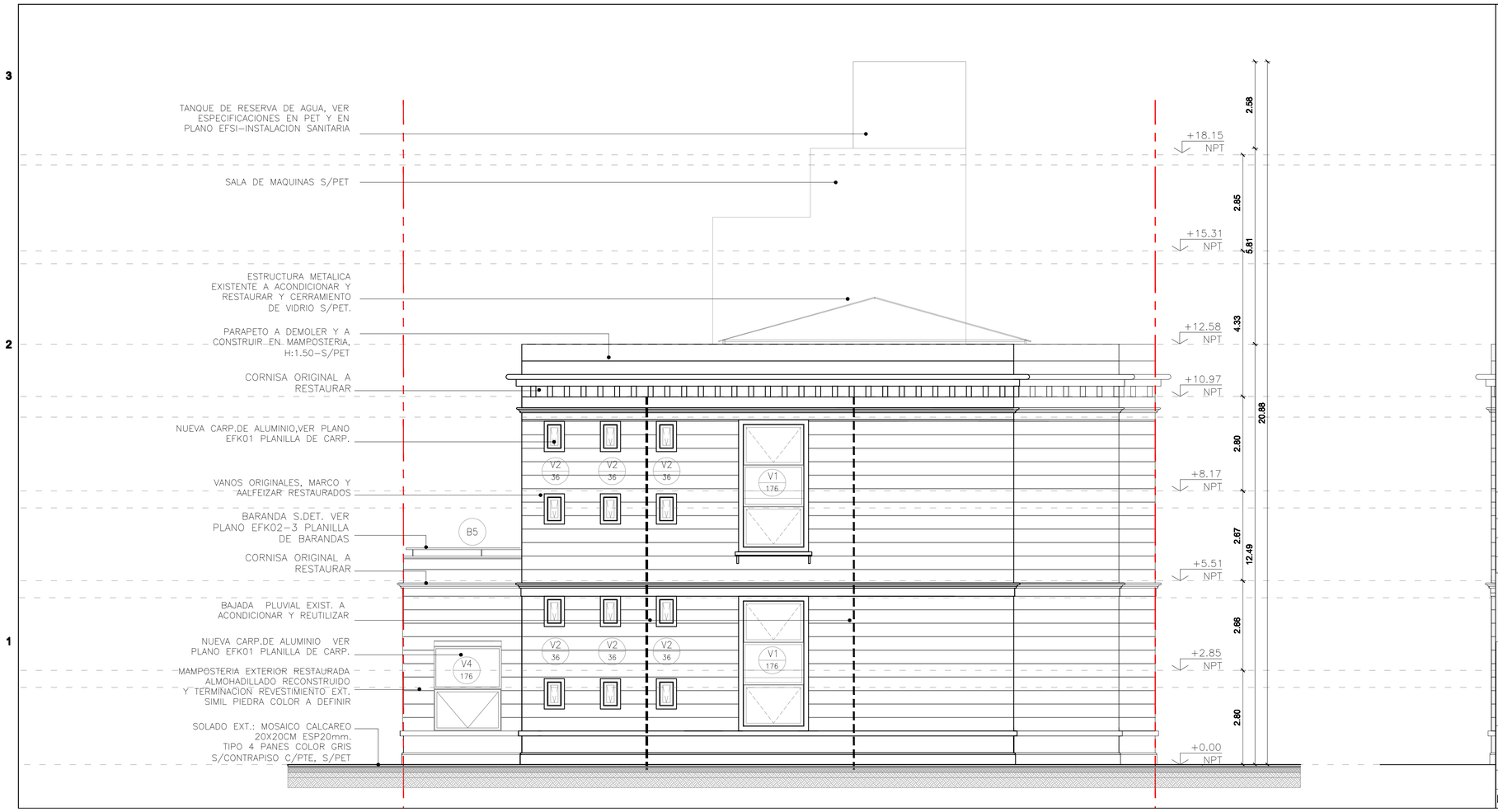

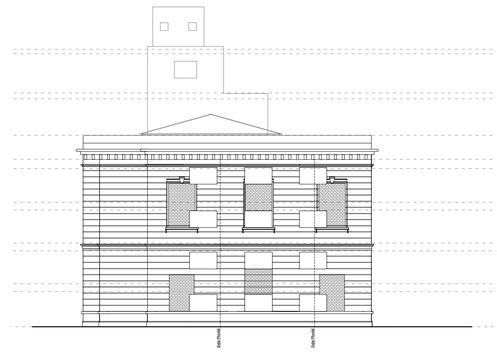

ESTADO_ACTUAL

NOTA: TODAS LAS MEDIDAS SERAN VERIFICADAS EN OBRA

N°	FECHA	DIB.	CONTR.	REVISIONES	DESCRIPCION	FIRMA
1	26-12-12				PRIMERA_EMISION	
2	20-04-13				SEGUNDA_EMISION	

Ministerio de Salud
Presidencia de la Nacion

ANLIS
Administración Nacional de Laboratorios e Institutos de Salud

Proyecto de Refuncionalizacion
DIRECCION DE ADMINISTRACION
ANLIS
Ciudad Autonoma de Buenos Aires

P.010-EFA010
VISTA_LATERAL2_L2

ARQUITECTURA		SECTOR	
FECHA:02-01-13	ESCALA: 1:75	ARCHIVO:	EF-A50-V

EFA10